



AJEDREZ

CANARIO



JUNIO 1974

Nº 35



III

**GRAN TORNEO INTERNACIONAL
DE AJEDREZ
14 de Abril al 5 de Mayo 1974
CIUDAD LAS PALMAS DE GRAN CANARIA**

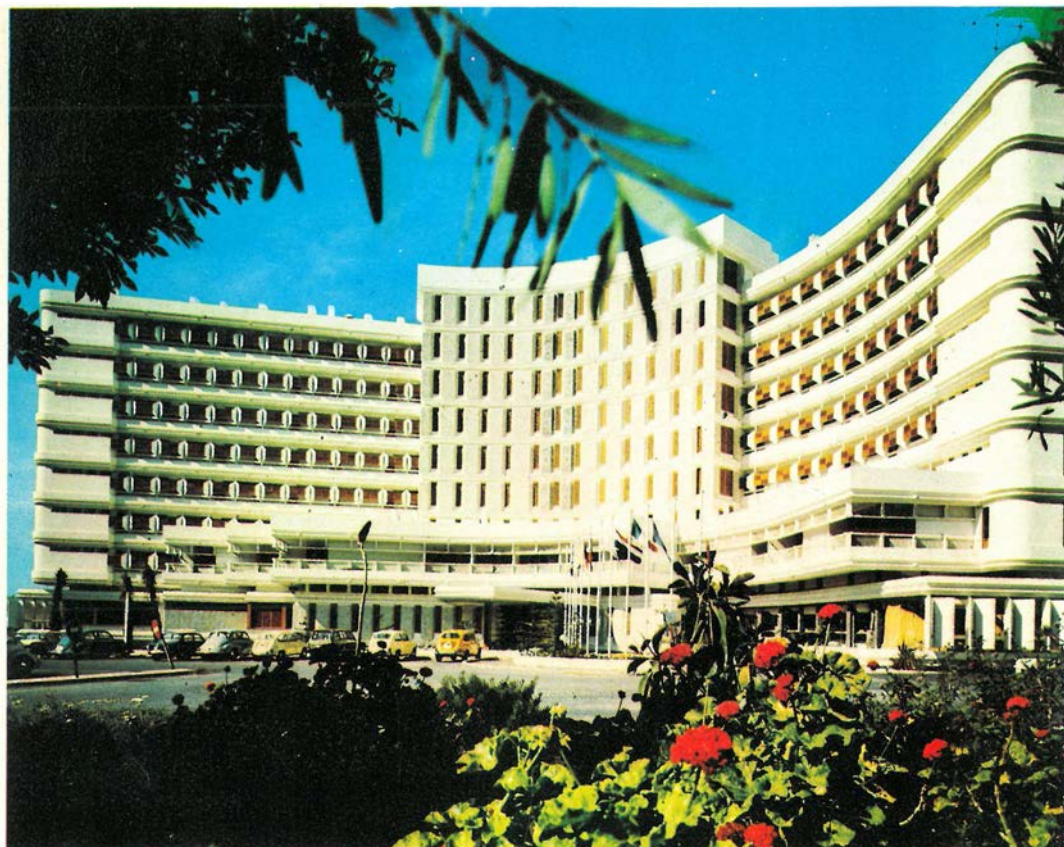

Apartamentos - Hotel
“PROTUCASA”
Playa del Ingles

es un hotel de

PROMOCIONES TURISTICAS CANARIAS S.A.

C/ Buenos Aires, 6 - Teléfono: 22 05 46 - Las Palmas de Gran Canaria



III GRAN TORNEO INTERNACIONAL DE AJEDREZ

14 de Abril al 5 de Mayo 1974

CIUDAD LAS PALMAS DE GRAN CANARIA

El 14 de abril a las once de la mañana se celebró en los salones del Excmo. Ayuntamiento de Las Palmas la recepción oficial de jugadores y directivos del torneo, en presencia del alcalde de la ciudad, D. Vicente Dorreste Medina y D. Pierre Joly, Director del Torneo y Vicepresidente de la Federación de Ajedrez.



A continuación tuvo lugar el sorteo reglamentario, con el obsequio de una colección encuadrada de nuestra revista, en cuya página inicial figuraba el número correspondiente a cada jugador.

Como al comienzo de cada ronda se irán dando las incidencias más interesantes de la competición, réstanos, como en las versiones anteriores, consignar la impresión general de cada participante a lo largo de la prueba:

Liuboievic.- Con cierta fortuna en algún planteo adverso, fue sin embargo el jugador que mejor supo, por voluntad y visión, arriesgar, buscando ese medio punto importantísimo que separa la victoria del empate.

Believsky.- La gran sorpresa del torneo. El joven campeón mundial juvenil ostentaba la más baja valoración Elo entre los maestros extranjeros. Quedar en segundo lugar imbatido y alcanzar norma de gran maestro, constituyen una superación singularísima.

Olafsson.- Con un principio de torneo arrollador, le bastaron dos tropiezos consecutivos para perder el liderato. Su estilo fue acaso el más atractivo del torneo.

Polugaievsky.- Eficaz, pero algo gris en ocasiones. Su instinto conservador le restó algunos puntos, aunque permaneciera imbatido.

García.- Otro joven que asciende velocísimamente. En cortísimo plazo ha pasado de campeón nacional a primera norma de gran maestro. Su perfecto aplomo admiró a los más experimentados.

Andersson.- Con esta convincente actuación en Las Palmas, el joven sueco confirma su clase extraordinaria. Auguramos que Andersson figurará entre los próximos candidatos al título mundial.

Larsen.- Aunque es cierto que a los líderes se les exige siempre la perfección, parece cierto que el maestro danés no está en su mejor forma física. Su clasifi-

cación sin embargo es muy estimable.

Quinteros.- Su estilo jovial y despreocupado le restó algunas posibilidades de escalar los primeros puestos.

Pomar.- Buen papel jugado por el maestro español en este durísimo torneo. Venció al campeón brillantemente, dejando atrás a tres grandes maestros de superior puntuación.

Ribli, Kavalek y Bröwne no cumplieron totalmente lo que cabía esperar de su prestigio.

La verdad es que en un conjunto tan compacto en calidad como el reunido, todos los lugares de la tabla necesitan finalmente un titular.

Hartston estuvo irregular y desconcertante. No perdió con los primeros, pero sí con los últimos. Su victoria sobre Larsen constituyó su mejor logro.

Bellón y Menvielle actuaron dignamente según sus posibilidades, e hicieron buenas partidas frente a adversarios muy superiores.

Medina no resistió el fortísimo tren impuesto desde el principio, perdiendo el control del tiempo.

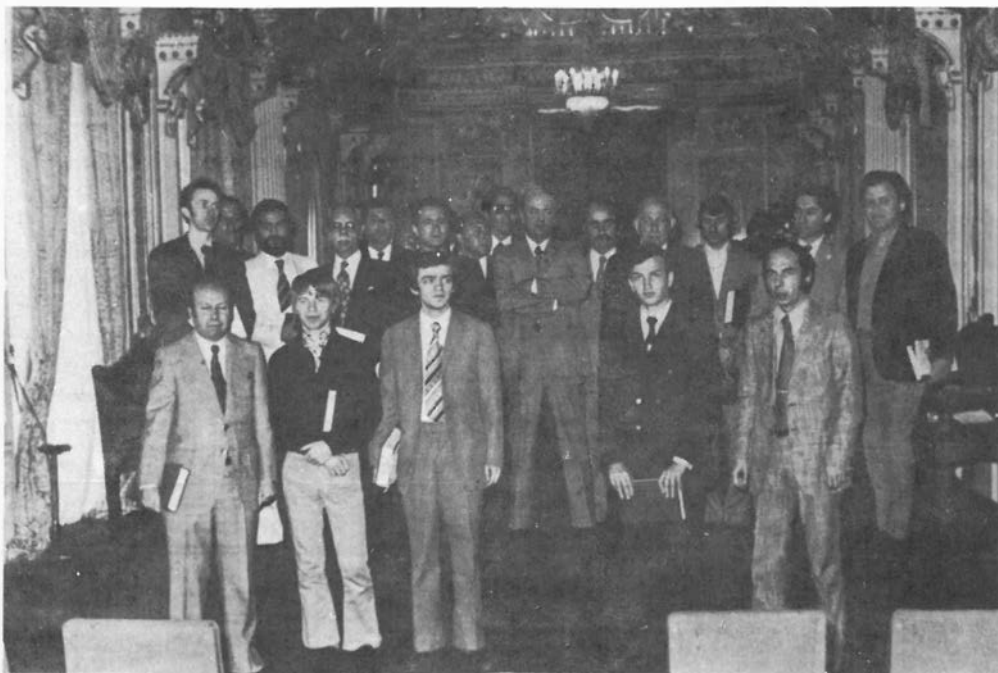

Director:
PEDRO LEZCANO

Director Técnico:
FERNANDO VISIER

Secretario de Redacción:
ANDRES ARMAS

Redacción y Administración:
Luis Doreste Silva, 155 - 7º - Teléf. 249122

Empresa Editora:
CAJA INSULAR DE AHORROS
DE GRAN CANARIA, Triana, 89

Impresión y Confección:
SERVICIO DE REPROGRAFIA DE
LA CAJA INSULAR DE AHORROS
DE GRAN CANARIA. Lepanto, 45

Dep. Legal: G.C. 175 / 71
Nº 35.- Junio 1974

PRECIO DE ESTE EJEMPLAR 125 Pts.
PRECIO PARA EL SUSCRIPTOR 30 Pts.

Calendario de Juego

1ª Ronda - 15 de Abril

- 1 Polugaievsky - Andersson
- 2 Pomar - Quinteros
- 3 Liuboievic - Bellón
- 4 Beliavsky - G. García
- 5 Medina - Hartston
- 6 Larsen - Kavalek
- 7 Bröwne - Ribli
- 8 Olafsson - Menvielle

2ª Ronda - 16 de Abril

- 9 Andersson - Menvielle
- 10 Ribli - Olafsson
- 11 Kavalek - Bröwne
- 12 Hartston - Larsen
- 13 G. García - Medina
- 14 Bellón - Beliavsky
- 15 Quinteros - Liuboievic
- 16 Polugaievsky - Pomar

3ª Ronda - 17 de Abril

- 17 Pomar - Andersson
- 18 Liuboievic - Polugaievsky
- 19 Beliavsky - Quinteros
- 20 Medina - Bellón
- 21 Larsen - G. García
- 22 Bröwne - Hartston
- 23 Olafsson - Kavalek
- 24 Menvielle - Ribli

4ª Ronda - 19 de Abril

- 25 Andersson - Ribli
- 26 Kavalek - Menvielle
- 27 Hartston - Olafsson
- 28 G. García - Bröwne
- 29 Bellón - Larsen
- 30 Quinteros - Medina
- 31 Polugaievsky - Beliavsky
- 32 Pomar - Liuboievic

5ª Ronda - 20 de Abril

- 33 Liuboievic - Andersson
- 34 Beliavsky - Pomar
- 35 Medina - Polugaievsky
- 36 Larsen - Quinteros
- 37 Bröwne - Bellón
- 38 Olafsson - G. García
- 39 Menvielle - Hartston
- 40 Ribli - Kavalek

6ª Ronda - 21 de Abril

- 41 Andersson - Kavalek
- 42 Hartston - Ribli
- 43 G. García - Menvielle
- 44 Bellón - Olafsson
- 45 Quinteros - Bröwne
- 46 Polugaievsky - Larsen
- 47 Pomar - Medina
- 48 Liuboievic - Beliavsky

7ª Ronda - 23 de Abril

- 49 Beliavsky - Andersson
- 50 Medina - Liuboievic
- 51 Larsen - Pomar
- 52 Bröwne - Polugaievsky
- 53 Olafsson - Quinteros
- 54 Menvielle - Bellón
- 55 Ribli - G. García
- 56 Kavalek - Hartston

8ª Ronda - 24 de Abril

- 57 Andersson - Hartston
- 58 G. García - Kavalek
- 59 Bellón - Ribli
- 60 Quinteros - Menvielle
- 61 Polugaievsky - Olafsson
- 62 Pomar - Bröwne
- 63 Liuboievic - Larsen
- 64 Beliavsky - Medina

9ª Ronda - 25 de Abril

- 65 Medina - Andersson
- 66 Larsen - Beliavsky
- 67 Bröwne - Liuboievic
- 68 Olafsson - Pomar
- 69 Menvielle - Polugaievsky
- 70 Ribli - Quinteros
- 71 Kavalek - Bellón
- 72 Hartston - G. García

10ª Ronda - 27 de Abril

- 73 Andersson - G. García
- 74 Bellón - Hartston
- 75 Quinteros - Kavalek
- 76 Polugaievsky - Ribli
- 77 Pomar - Menvielle
- 78 Liuboievic - Olafsson
- 79 Beliavsky - Bröwne
- 80 Medina - Larsen

11ª Ronda - 28 de Abril

81 Larsen - Andersson
82 Bröwne - Medina
83 Olafsson - Beliavsky
84 Menvielle - Liuboievic
85 Ribli - Pomar
86 Kavalek - Polugaievsky
87 Hartston - Quinteros
88 G. García - Bellón

12ª Ronda - 29 de Abril

89 Andersson - Bellón
90 Quinteros - G. García
91 Polugaievsky - Hartston
92 Pomar - Kavalek
93 Liuboievic - Ribli
94 Beliavsky - Menvielle
95 Medina - Olafsson
96 Larsen - Bröwne

13ª Ronda - 1 de Mayo

97 Bröwne - Andersson
98 Olafsson - Larsen
99 Menvielle - Medina
100 Ribli - Beliavsky

101 Kavalek - Liuboievic
102 Hartston - Pomar
103 G. García - Polugaievsky
104 Bellón - Quinteros

14ª Ronda - 2 de Mayo

105 Andersson - Quinteros
106 Polugaievsky - Bellón
107 Pomar - G. García
108 Liuboievic - Hartston
109 Beliavsky - Kavalek
110 Medina - Ribli
111 Larsen - Menvielle
112 Bröwne - Olafsson

15ª Ronda - 4 de Mayo

113 Olafsson - Andersson
114 Menvielle - Bröwne
115 Ribli - Larsen
116 Kavalek - Medina
117 Hartston - Beliavsky
118 G. García - Liuboievic
119 Bellón - Pomar
120 Quinteros - Polugaievsky

Historial de los Torneos Internacionales "Ciudad de Las Palmas de Gran Canaria"

I 28/5 - 18/6 1972

1º PORTISCH (Hungría), 12 puntos; 2º y 3º LARSEN (Dinamarca) y SMYSLOV (U.R.S.S.), 11; 4º BRONSTEIN (U.R.S.S.), 10; 5º y 6º BENKO (EE.UU.) y TATAI (Italia), 9; 7º GHEORGHIU (Rumanía), 8,5; 8º ANDERSSON (Suecia), 8; 9º LEHMANN (R.F.A.), 7,5; 10º MEDINA (España), 7; 11º POMAR (España), 6,5; 12º MENVIELLE (España), 5,5; 13º VISIER (España), 5; 14º HUGUET (Francia), 4; 15º DOMINGUEZ (España), 3,5 y 16º VALCARCEL (España), 2,5 puntos.

II 1 - 22 Abril 1973

1º y 2º STEIN y PETROSIAN (U.R.S.S.), 9,5 puntos; 3º, 4º, 5º y 6º HORT (Checoslovaquia), ANDERSSON (Suecia), PANNO (Argentina) y RIBLI (Hungría), 9; 7º y 8º CALVO (España) y KAVALEK (EE.UU.), 8,5; 9º GHEORGHIU (Rumanía), 8; 10º DIEZ DEL CORRAL (España), 7,5; 11º y 12º DARGA (R.F.A.) y LJUBOJEVIC (Yugoslavia), 7; 13º SAIDY (EE.UU.), 6,5; 14º HUG (Suiza), 6; 15º REE (Holanda), 5 y 16º HUGUET (Francia), 1 punto.

**III GRAN TORNEO
INTERNACIONAL DE AJEDREZ
"CIUDAD DE LAS PALMAS"
ABRIL - MAYO 1974**

1^a RONDA

RESULTADOS

1 Polugaievsky	1/2	1/2	Andersson	Inglesa
2 Pomar	0	1	Quinteros	India de Rey
3 Liuboievic	1	0	Bellón	Siciliana
4 Beliavsky	1	0	G. García	Pirc
5 Medina	Aplazada		Hartston	Siciliana
6 Larsen	1	0	Kavalek	Siciliana
7 Bröwne	1	0	Ribli	Siciliana
8 Olafsson	1	0	Menvielle	Holandesa

A las cuatro de la tarde, en los salones del Hotel Santa Catalina cedidos generosamente para esta prueba, fue inaugurado oficialmente este III Gran Torneo Internacional "Ciudad de Las Palmas". Tras concisas palabras del Alcalde de la ciudad, Sr. Doreste Medina y del director del torneo, D. Pierre Dumesnil, comenzó a jugarse la primera ronda. Previamente y en memoria de los recientemente fallecidos, el gran maestro Stein y el árbitro internacional W. Kühnle-Wood, tan ligados ambos a esta competición por inolvidables actuaciones, se guardó un minuto de silencio, realizándose la inicial jugada de honor en el tablero de Lev Polugaievsky, compatriota del gran jugador desaparecido.

Desde los primeros momentos, gran afluencia de aficionados llenaba silenciosamente la sala de juego. Como ya se ha hecho tradicional en este certamen, jóvenes ajedrecistas alumnos del Grupo Escolar de Arucas, conducían los grandes tableros murales a la vista del público.

Interesante por diversos motivos resultaba esta primera ronda. Con las grandes figuras ya conocidas por su juego emprendedor y ambicioso, como Larsen, Liuboievic, Kavalek, Ribli y Andersson, debutaban entre nosotros maestros de mítico prestigio, tal Polugaievsky, junto a nombres más recientes -Quinteros, Bröwne, Hartston, Beliavsky...- de un historial plebiscitario de éxitos.

Los dos encuentros más espectaculares "a priori" eran sin duda el de Larsen - Kavalek y el

de Beliavsky-García; uno por la notable calidad de sus contendientes, otro por enfrentar al actual campeón juvenil del mundo con el no menos joven maestro cubano, a quien los entendidos consideran merecedor del mismo título.

La lucha se desarrollaría con la máxima intensidad e incertidumbre en todos los tableros, ya que, a falta de media hora del control, no se había producido decisión alguna. Sería el G. M. danés quien, conduciendo las blancas, se anotaría la primera victoria frente a su peligroso rival. Poco después, el maestro islandés, Olafsson, se impuso a nuestro representante Menvielle, quien había cambiado una pieza por tres peones buscando un contrajuego harto difícil. Al mismo filo de las cinco horas de juego, y cuando parecían aplazables las seis restantes partidas, se produjeron tres decisiones más, en un emocionante combate contra el tiempo. Las únicas tablas de la jornada en su primera sesión, fueron las de Polugaievsky-Andersson, acordadas por repetición de movimientos en un trance difícil para ambos contendientes, que habían agotado sus relojes.

Quedaron aplazados los enfrentamientos: Medina-Hartston y Liuboyevic-Bellón. La primera, con clara ventaja para el español; por su parte, Bellón tendrá que vencer muchas dificultades para igualar su final frente al maestro yugoslavo.

PARTIDA 1ª

Blancas: POLUGAIEVSKY

Negras: ANDERSSON

Apertura Inglesa

1. C3AR C3AR
2. P4A P3CD
3. P3CR A2C
4. A2C P4A
5. O-O P3C
6. P3C A2C
7. A2C O-O
8. C3A P3D
9. P3R CD-2D
10. P4D P3R
11. D2R P3TD
12. P4R T1R
13. TR-1D D2A
14. TD-1A TD-1D
15. D2A PXP
16. CXP D1C
17. T1R D1T
18. TD-1D C4A
19. P4CD C4-2D
20. D3C T1AD

21. C2A C4R
22. C3T D1C
23. P4A C4-2D
24. P5R C5C
25. TxP AxA
26. RxA D2C+
27. C4R P4A
28. PXP.p. C2xP
29. AxC CxA
30. D3AR CxC
31. DxX DxX+
32. TxX TD-1D
33. T4xP T4xT
34. TxT+ A1A
35. R3A T6D+
36. T3R T7D
37. T2R T6D+
38. T3R T7D

Tablas

Tiempo:

Blancas: 2 h. 27 m.

Negras: 2 h. 28 m.

8. PxPR PDxP
9. DxX+ CxD
10. P3CR C3R
11. A2C O-O
12. C5D R1T
13. T1D P3A
14. AxX AxX
15. C7R P5A
16. PXP PXP
17. P3A A2C
18. P4TR C2A
19. P5T P4CR
20. CxA TDxX
21. A3T TD-1D
22. P3C C3T
23. C1A C5C
24. TxT TxT
25. R2R A7C
26. P6T T3D
27. A5A AxX
28. TxX TxX
29. T1D T7T+
30. R1D T8T+
31. R2R TxT

32. RxT C6D
 33. R2R C4R
 34. P5A P3C
 35. PXP PXP
 36. P4C P4C
 37. A6R P4T
 38. A3C R2C
 39. P4T PXP
 40. AxP R3A
 41. P5C PXP
 42. AxP P5C
 43. PXP PXP
 44. R2A R4C
 45. R2C R5T
 46. A6T P6A+
 47. R1A P6C
 48. A8A P7C+
 49. R2A C6D+
- Rinden

Tiempo:

Blancas: 2 h. 32 m.

Negras: 2 h. 9 m.

PARTIDA 2ª

Blancas: POMAR

Negras: QUINTEROS

Defensa India de Rey

1. P4D P3CR
2. P4AD A2C

3. C3AD P3D
4. P4R C3AD
5. A3R P4R
6. CR-2R C3T
7. P3TR P4A

PARTIDA 3ª

Blancas: LIUBOIEVIC

Negras: BELLON

Defensa Siciliana

1. P4R P4AD
2. C3AR C3AD

3. P4D PXP
4. CXP P3CR
5. P4AD A2C
6. C2A C3A
7. C3A O-O
8. A2R P3D

9. O-O	P3CD	37. R2A	P5A
10. A5C	P3TR	38. R2R	C3A
11. A3R	R2T	39. P5T	AxA+
12. T1A	A2C	40. RxA	R2C
13. P3A	C1R	41. R4A	C2R
14. D1R	P3R	42. R5C	C4D
15. T1D	D2R	43. C4C	C6A+
16. D3C	P4A	44. RxP	R3A
17. PxP	PCxP	45. R5A	R4A
18. TR-1R	T3A	46. R4A	C5T
19. A4A	T3C	47. C3D	C3C+
20. AxPD	CxA	48. R5C	C4D
21. DxC	D4C	49. P4T	C6A+
22. A1A	AxC	50. R4C	CxP
23. PxA	T1D	51. RxC	P5R
24. D3C	D3A	52. C1R	PxP
25. D4A	TxT	53. PxP	R4C
26. TxT	DxP	54. R4C	RxP
27. T7D+	T2C	55. R4A	R5T
28. D7A	C4T	56. R4D	R6C
29. P4TR	A3A	57. R4R	P4T
30. TxT+	DxT	58. C3D	P5T
31. D4A	A1R	59. CxP	R7A
32. D3R	D3A	60. C3T+	Rinden
33. P5A	P4R		
34. A3D	A3C		
35. PxP	DxP		
36. DxD	PxD		

Tiempo:
Blancas: 3 h. 4 m.
Negras: 3 h. 28 m.

PARTIDA 4ª

Blancas: BELIA VSKY
Negras: G. GARCIA
Defensa Pirc

1. P4R	P3D	16. PxA	TR-1R
2. P4D	C3AR	17. A5A	D1D
3. C3AD	P3CR	18. D3AR	D5T+
4. A3R	P3A	19. P3C	D4C
5. P3A	D3C	20. P3T	C6R
6. P3TD	A2C	21. R2A	P3C
7. A4AD	P4D	22. A6D	C7A
8. A3C	PxP	23. TD-1D	TD-1D
9. CxP	CD-2D	24. P5R	A3T
10. C2R	O-O	25. T3D	P3A
11. D2D	CxC	26. A7A	T1AD
12. PxP	C3A	27. DxpAD	C6R
13. D3D	C5C	28. C4A	T2R
14. A5C	A3R	29. PxP	T2xA
15. AxP	AxA	30. D6R+	R1T
		31. TxC	T1A
		32. T3AR	D4C
		33. D5R	T7A+
		34. C2R	D2D

35. P4CR	R1C
36. P5C	AxP
37. DxA	R2A
38. T1R	T1R
39. D4T	P4TR
40. D4A	D4C

Abandonan las negras
sin esperar la
respuesta.

Tiempo:
Blancas: 2 h. 20 m.
Negras: 2 h. 29 m.

PARTIDA 6ª

Blancas: LARSEN
Negras: KAVALEK
Defensa Siciliana

1. P4R	P4AD	24. C1C	T3A
2. P4AR	P3R	25. T7D	C3D
3. C3AR	C3AD	26. C2D	T2R
4. A5C	CR-2R	27. T8D	T1R
5. O-O	P3TD	28. TxT	CxT
6. A2R	P3CR	29. R2A	C3D
7. P3D	A2C	30. R2R	P4CD
8. P3A	O-O	31. R3D	C2C
9. A3R	P3D	32. C3A	A2C
10. P4D	PxP	33. P4TD	C3D
11. CxP	CxC	34. PxP	PxP
12. AxC	P4R	35. T1TD	T1A
13. PxP	PxP	36. T6T	C5A
14. A5A	D2A	37. A1A	P3T
15. D6D	DxD	38. R2A	T1D
16. AxD	T1R	39. TxP	R2A
17. A4A	A3R	40. T6A	C3D
18. AxÁ	PxA	41. T7A+	R1C
19. C3T	C1A	42. T5A	CxP
20. A5A	P3C	43. TxPC	T1R
21. A3R	T2T	44. T6C	C3A
22. TD-1D	T2A	45. AxP	P5R
23. T3D	A1A	46. AxA	Rinden

Tiempo:
Blancas: 1 h. 50 m.
Negras: 2 h. 44 m.

PARTIDA 7ª

Blancas: BROWNE
Negras: RIBLI
Defensa Siciliana

1. P4R	P4AD	5. CxP	P3D
2. C3AR	P3R	6. P3CR	C3A
3. C3A	C3AD	7. A2C	A2D
4. P4D	PxP	8. O-O	A2R
		9. T1R	O-O
		10. CxC	AxC
		11. P4TD	P3TD
		12. P5T	T1A

13. A3R C2D
 14. C4T AxC
 15. TxA C4A
 16. T2T D2A
 17. P4AD C2D
 18. P3C A3A
 19. D2D C4A
 20. T3T D2R
 21. P4CD C2D
 22. T1AD C4R
 23. T3-3A C5C
 24. A4D AxA
 25. DxA C4R
 26. P5A D3A
 27. R1A PxP
 28. TxP TxT
 29. TxT C3A
 30. P5R CxD

31. PxD PxP
 32. AxP T1C
 33. T8A+ TxT
 34. AxT R1A
 35. AxP R2R
 36. A3D R3D
 37. P6T R2A
 38. P4A P4A
 39. R2A P3A
 40. P5C P4R

Las negras abandonan

sin esperar
 la respuesta.

Tiempo:

Blancas : 2 h. 28 m.

Negras : 2 h. 28 m.

PARTIDA 8ª

Blancas : OLAFSSON
 Negras : MENVIELLE
 Defensa Holandesa

1. P4AD P4AR
 2. C3AR C3AR
 3. P3CR P3CR
 4. A2C A2C
 5. C3A O-O
 6. O-O P3D
 7. P4D P3A
 8. D2A R1T
 9. P3C A3R
 10. A2C A1C
 11. P4R PxP
 12. CxP CxC
 13. DxC P4D
 14. D2R PxP

15. PxP C2D
 16. TR-1R D4T
 17. P5D A3A
 18. P4C PxP
 19. P5C PxP
 20. PxA PxP
 21. D3R C3C
 22. C5R C4D
 23. AxC DxA
 24. TD-1D D4C
 25. CxP+ R2C
 26. CxT TxC
 27. D3C+ Rinden

Tiempo:

Blancas : 2 h. 17 m.

Negras : 2 h. 25 m.

LARSEN, Bent





III GRAN TORNEO INTERNACIONAL

CIUDAD DE LAS PALMAS DE GRAN CANARIA

Las Palmas, 20 de Abril de 1974

Biancas: MEDINA Ronda N.º 5

Negras: POLUGAIEVSKY * Partido 1.º 35

1		29	
2		30	
3		31	
4		32	
5		33	
6		34	
7		35	
8		36	
9		37	
10		38	
11		39	
12		40	
13		41	
14		42	
15		43	
16		44	
17		45	
18		46	
19		47	
20		48	
21		49	
22		50	
23		51	
24		52	
25		53	
26		54	
27		55	
28		56	

JUGADA SECRETA

TIEMPO NEGRAS
H. 5 M. 37

TIEMPO BLANCAS
H. 6 M. 10



POLUGAIEVSKY, Lev

Campeonatos nacionales:

Ha participado 14 veces desde 1956 hasta 1973.

En 1967 empató el primer puesto con Tal y se consideraron ambos campeones "exaequo".

En 1968 empató el primer puesto con A. Zaitsev al que ganó en el encuentro complementario, proclamándose campeón.

En 1969 empató el primer puesto con Petrosian perdiendo el encuentro de desempate.

En 1973 se clasificó 2º/6º de 18 con Karpov, Korchnoi, Kuzmin y Petrosian.

Torneos interzonales:

1970 9º/10º de 24 con Gligoric en Palma de Mallorca.

1973 2º/4º de 18 con Geller y Portisch, en Petrópolis. ● 2º de 3 en el torneo triangular de Portoroz, para el desempate del Interzonal de Petrópolis.

Torneo de Candidatos:

1974 Perdió con Karpov en los cuartos de final.

Olimpiadas:

Ha tomado parte en las de 1966, 1968 y 1970.

Torneos recientes:

1969 2º de 16 en Büsum. ● 1º/4º de 16 con Ivkov, Gligoric y Matulovic en Belgrado.

1970 Perdió con Hort por 1 y medio a 2 y medio en el 4º tablero de la U.R. S.S. contra la Selección Resto del Mundo.

1971 1º de 16 en Mar del Plata. ● 1º de 16 en Skopie.

1972 1º de 16 en Amsterdam. ● 1º de 15 en Kislovodsk. ● 6º/7º de 16 con Gheorghiu, en Palma de Mallorca.

1973 2º de 16 en Tallin.

¿QUE PREFIEREN LOS JUGADORES?

	AVION TREN AUTOMOVIL	AVION TREN AUTOMOVIL	PELICULAS DE TERROR O DE COMEDIA	SALUD DINERO AMOR	CLIMA CALIDO O FRIO	GANAR O JUGAR	MUJER CLASICA O MODERNA	DIA O NOCHIE	MIGUEL ANGEL SHAKESPEARE BETHOVEN	PELE MARK SPITZ JACKIE STEWART	FISCHER ALEKHINE CAPABLANCA
OLAFSSON	Tren	Comedia	Amor	Caliente	Ganar	Moderna	Día	Bethoven	Pelé	Capablanca	
BELLON	Tren	Terror	Amor	Caliente	Ganar	Clásica	Noche	Shakespeare	Pelé	Fischer	
BELJAVSKY	Avión	Comedia	Salud	Frío	Ganar	Moderna	Día	Bethoven	Mark Spitz	Alekhine	
BROWNE	Avión	Comedia	Amor	Cálido	Ganar	Moderna	Día	Bethoven	Pelé	Fischer	
GARCIA G.	Avión	Comedia	Amor	Cálido	Jugar	Moderna	Noche	Shakespeare	Jackie Stewart	Capablanca	
HARTSTON	Avión	Terror	Amor	Frío	Jugar	Clásica	Noche	Bethoven	Mark Spitz	Fischer	
LARSEN	Avión	Comedia	Salud	Cálido	Ganar	Moderna	Noche	Bethoven	Pelé	Fischer	
LIUBOIEVIC	Avión	Comedia	Amor	Frío	Jugar	Clásica	Día	Miguel Angel	Mark Spitz	Fischer	
KVALEK	Avión	Terror	Dinero	Cálido	Ganar	Moderna	Día	Shakespeare	Mark Spitz	Fischer	
NEDINA	Pasear	Históricas	Felicidad	Templado	Disfrutar	Morena, rubia, pelirroja	Creptús-culo	Cervantes	Santana	Spassky	
ANDERSSON	?	?	Amor	Cálido	Jugar	?	?	Bethoven	Pelé	?	
POLUGAIEVSKY	Automóvil	Comedia	Salud	Cálido	Ganar	Clásica	Día	Bethoven	Pelé	Alekhine	
POMAR	Avión	Comedia	Amor	Cálido	Jugar	Moderna	Día	Bethoven	Pelé	Alekhine	
QUINTEROS	Tren	Comedia	Amor	Cálido	Ganar	Moderna	Noche	Shakespeare	Pelé	Fischer	
RIBLI	Avión	Comedia	Amor	Cálido	Jugar	Moderna	Día	Shakespeare	Pelé	Fischer	
MENVIELLE	Avión	Comedia	Salud	Cálido	Ganar	Moderna	Noche	Bethoven	Jackie Stewart	Capablanca	

**III GRAN TORNEO
INTERNACIONAL DE AJEDREZ
"CIUDAD DE LAS PALMAS"
ABRIL - MAYO 1974**

2^a RONDA

RESULTADOS

9 Andersson	1	0	Menvielle	Holandesa
10 Ribli	0	1	Olafsson	Inglesa
11 Kavalek	1/2	1/2	Bröwne	Siciliana
12 Hartston	1	0	Larsen	Siciliana
13 García	1	0	Medina	Gambito de Dama
14 Bellón	1/2	1/2	Beliawsky	Siciliana
15 Quinteros	1/2	1/2	Liuboievic	Trompowsky
16 Polugaievsky	1/2	1/2	Pomar	India de Dama

CUADRO DE CLASIFICACION

NOMBRES	J	G	T	P	PUNTOS
OLAFSSON	2	2	0	0	2
ANDERSSON	2	1	1	0	1,5
QUINTEROS	2	1	1	0	1,5
LIUBOIEVIC	2	1	1	0	1,5
BROWNE	2	1	1	0	1,5
BELIAVSKY	2	1	1	0	1,5
POLUGAIEVSKY	2	0	2	0	1
LARSEN	2	1	0	1	1
MEDINA	2	1	0	1	1
HARTSTON	2	1	0	1	1
GARCIA	2	1	0	1	1
POMAR	2	0	1	1	0,5
KAVALEK	2	0	1	1	0,5
BELLON	2	0	1	1	0,5
MEN VIELLE	2	0	0	2	0
RIBLI	2	0	0	2	0

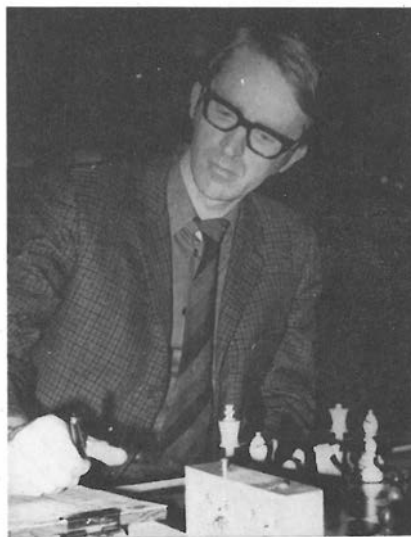

Olafsson, en cabeza la clasificación.

Después de doble aplazamiento, el maestro Antonio Medina decidió a su favor su partida con Hartston, siendo el único español que lograra puntuar en la dura ronda inicial.

Comienza la segunda jornada, con la emoción sostenida de un torneo empezado bajo la estrella de la más limpia combatividad deportiva. Las ocho partidas del día convocan por igual gran número de espectadores de todo tipo; meros curiosos que desean ver de cerca a las figuras legendarias del tablero, jóvenes cazadores de autógrafos, apasionados adivinadores de la mejor jugada, y estudiosos sensatos que anotan las partidas afanosamente...

Un tablero atrae especiales simpatías: el de Bellón contra Beljawsky, de edad y valoración proporcionadas. Se estima que el animoso veterano Medina pueda, ante el joven cubano, repetir la hazaña de la víspera. De Pomar, jugando con negras frente a Polugaievsky, no se espera excesivo éxito, lo mismo que del joven inglés Hartston compitiendo con Larsen. Esta vez los pronósticos populares no andarán muy acertados. Pomar, que tras una jugada tímida parece replegarse bajo el ataque del maestro soviético, reacciona con inesperada sagacidad táctica y llega al aplazamiento presagiando el triunfo; sin embargo, antes de apuntar la jugada secreta, Polugaievsky propone tablas, que son aceptadas. Buen logro del jugador español. La sorpresa del día se produce en la partida de pronóstico más unánime: Hartston, después de su derrota ante Medina, parecía la víctima propiciatoria del gran maestro danés. Pero la contienda transcurre por senderos imprevistos; el jugador británico obtiene ventaja, y hemos de ver a Larsen, por segunda vez en Las Palmas desde su memorable partida contra Portisch, meditar hasta el límite de su tiempo, en posición poco esperanzadora. Tres partidas han quedado aplazadas: García-Medina, Bellón-Beljawsky, en posición inferior para los españoles. A Bent Larsen frente a Hartston sólo podrá salvarlo -a juicio de entendidos- una difícil genialidad del G.M. danés.

Partida nº 5

Blancas: MEDINA	34. A6C	T1AD
Negras: HARTSTON	35. AxP	TxA
Defensa Siciliana	36. PxT	DxP
1. P4R P4AD	37. T1-1D	T6A
2. C3AR P3R	38. D2A	TxPT
3. P4D PxP	39. T3D	P5C
4. CxP C3AD	40. R2T	C3T
5. C3AD P3TD	41. D3C	A3T
6. P3CR CR-2R	42. TxT	PxT
7. C4-2R C3C	43. P5C	C1C
8. A2C A4A	44. T1TD	P7T
9. O-O P4C	45. D3C	D4A
10. C4A O-O	46. DxP	A7R
11. C3D A2R	47. P6C	PxP
12. P4A P3A	48. PxP	A5A
13. A3R T1C	49. D7T	D1A
14. D5T D1R	50. A3T	D3A
15. TD-1D C5C	51. D3R	C3T
16. D2R CxC	52. T1CD	A1C
17. DxP P3D	53. P3A	D5A
18. P4TR A2D	54. R3C	P4D
19. C2R C1T	55. T4C	D3A
20. C4D C2A	56. T6C	D1R
21. D3C A1D	57. TxP	PxP
22. TR-1R A3C	58. P5T	D1D
23. A3T AxP	59. T1A	A5A
24. AxP R1T	60. T1TD	A6D
25. A2A T1A	61. T7T	D1A
26. T2D P4R	62. T7AD	C1C
27. P5A T5A	63. T8A	D3A
28. A1A T5T	64. P4A	A8A
29. P3T D1T	65. A4C	A6D
30. D3AR A3A	66. D2A	Rinden
31. A2C A2C	Tiempo:	
32. P4CR T1D	Blancas: 4 h. 5 m.	
33. P4C P4TD	Negras: 3 h. 52 m.	

Partida nº 9

Blancas: ANDERSSON	15. D3R	AxPA
Negras: MENVIELLE	16. CxC	PxC
Defensa Holandesa	17. TxA	PxC
1. C3AR P4AR	18. AxP	T3D
2. P3CR P3CR	19. R2C	P3C
3. A2C A2C	20. T4T	C1C
4. P4D C3AR	21. D3T	D1D
5. O-O O-O	22. TxPT	P4CD
6. P4A P3A	23. D3C+	R1T
7. C3A P4D	24. P4TD	PxP
8. P3C C5R	25. DxP	C2D
9. A2C A3R	26. T1-7C	A3A
10. D3D PxP	27. D4C	T1C
11. PxP D3C	28. DxT	Rinden
12. TD1C C3T	Tiempo:	
13. A1TD D2A	Blancas: 1 h. 57 m.	
14. TR1A TD1D	Negras: 2 h. 21 m.	

Partida nº 10

Blancas: RIBLI	11. O-O	C5D
Negras: OLAFSSON	12. P3C	A3R
Apertura Inglesa	13. A2C	A2R
1. C3AR C3AR	14. T1A	O-O
2. P4A P4A	15. D2D	D2D
3. P3CR P4D	16. TR1D	P4A
4. PxP CxP	17. C1A	P5AR
5. A2C C3AD	18. C4R	C4D
6. C3A C2A	19. AxP	PRxA
7. P3D P4R	20. D2A	P5C
8. C2D A2D	21. C1-2D	C6A
9. C4A P4CD	22. T1R	T4A
10. C3R T1A	23. CxC	PCxC
	24. C4R	T4-1A

25. P3R	PAxP	37. D1D	A4C
26. PxP	P4TD	38. P4TR	A6R
27. T1C	P3T	39. CxP	D6T
28. PxP	PxP	40. C4R	D7T+
29. T1AR	TxT+	41. R1R	DxPTD
30. TxT	T1A	42. C2D	D7C
31. TxT+	AxT		Rinden
32. A3A	A2R		
33. D2R	D1A		
34. D2AD	R1T		
35. R2A	D1A		
36. R2R	D4A		

Tiempo:
Blancas : 2 h. 37 m.
Negras : 1 h. 56 m.

Partida nº 11

Blancas : KAVALEK	12. TD-1A	TR-1A	
Negras : BROWNE	13. P3CD	P3TD	
Defensa Siciliana	14. P4TD	D5C	
1. C3AR	P4AD	15. A1D	D4A
2. P4A	P3CR	16. DxD	TxD
3. P4D	PxP	17. A3R	T4-1A
4. CxP	C3AR	18. A3A	TD-1C
5. C3AD	C3A	19. P5T	C2D
6. P4R	P3D	20. C4T	C4A
7. A2R	CxC		Tablas
8. DxC	A2C		
9. A5C	O-O		
10. D3R	A3R		
11. O-O	D4T		

Tiempo:
Blancas : 1 h. 39 m.
Negras : 1 h. 47 m.

Partida nº 12

Blancas : HARTSTON	20. C2R	D2C	
Negras : LARSEN	21. C3A	D5C	
Defensa Siciliana	22. C2R	A4C	
1. P4R	P4AD	23. T3C	R1T
2. C3AR	P3D	24. A3A	D4A
3. P4D	PxP	25. T5C	P4D
4. CxP	C3AR	26. C3C	D1A
5. C3AD	P3TD	27. TxP	RxT
6. A2R	P3R	28. C5T+	R2T
7. O-O	D2A	29. CxA+	AxC
8. P4A	A2R	30. PxP+	AxA
9. R1T	C3A	31. DxA+	R2C
10. A3R	A2D	32. D3C+	R2T
11. D1R	P4CD	33. D3D+	R2C
12. P3TD	O-O	34. D3C+	R2T
13. D3C	CxC	35. AxA	T1C
14. AxC	A3A	36. D3D+	T3C
15. A3D	D2C	37. AxT	DxA
16. TD-1R	TD-1D	38. P6D	D2D
17. D3T	P3T	39. T3A	P4A
18. T3R	P5C	40. T3C	D5T
19. PxP	DxP	41. D1D	T3AR
		42. P7D	T1A

43. T3D	T1D	58. D5C+	R1R
44. T4D	D3A	59. D8C+	R2R
45. P3T	R3C	60. D5C+	R1R
46. D3D	R2A	61. DxP+	T2A
47. R2T	P4TD	62. D8T+	T1A
48. P3CD	R2R	63. D4D	T1C
49. D3C	R2A	64. D6A	D2R
50. D3D	R2R	65. D5R	P5T
51. D2D	D2A	66. D5C+	R1A
52. P4A	D4A	67. T7D	Rinden
53. T3D	D2A		
54. R1T	P4T		
55. D3A	TxP		
56. D7C+	R1R		
57. D8C+	R2R		

Tiempo:
Blancas : 3 h. 50 m.
Negras : 2 h. 46 m.

Partida nº 13

Blancas : GARCIA	34. C5D	R2C	
Negras : MEDINA	35. C5D-7A	R2A	
Gambito de Dama	36. C6T	C5D	
1. P4D	C3AR	37. CxC	PxC
2. P4AD	P3R	38. CxA	TxC
3. C3AD	P4D	39. TxP	R3R
4. C3A	A5C	40. P4T	T1AD
5. P3R	O-O	41. T5D	T7A
6. A3D	P3CD	42. R2T	T2CR
7. O-O	A2C	43. T1CR	T5A
8. P3TD	PxP	44. P5C	T7A
9. AxP	A3D	45. TxP	RxP
10. D2R	CD-2D	46. T5AR	R3R
11. T1D	D2R	47. TxP	T4A
12. P4R	P4R	48. T5A	TxT
13. A5CR	P3TR	49. PxT+	RxP
14. A4T	TD-1D	50. T1AD	T2D
15. TD-1A	P4A	51. T4A	T4D
16. P5D	R1T	52. P4C+	R3C
17. C2D	T1CR	53. P5T+	R4C
18. C1A	P4CR	54. R3C	TxP
19. A3CR	C1A	55. P4A+	R3T
20. A6T	C1R	56. T6A	R2C
21. C3R	AxA	57. T7A+	R1C
22. DxA	C2C	58. TxP	T6C+
23. C5C	A1C	59. R4T	T5C
24. C4A	P3A	60. P6T	TxP
25. P4C	PxP	61. R5T	T5A
26. P6D	D2D	62. P7T+	R1T
27. PxP	C3C	63. R6T	T1A
28. C3R	C5A	64. T7AR	Rinden
29. T1T	P4T		
30. P3A	D3R		
31. D2T	T2D		
32. AxC	PCxA		
33. DxD	CxD		

Tiempo:
Blancas : 3 h. 34 m.
Negras : 3 h. 40 m.

Partida nº 14

Blancas : BELLON	26. D4A	C4T
Negras : BELIAVSKY	27. D4T	P3T
Defensa Siciliana	28. T5D	P4CD
1. P4R	P4AD	29. D1D
2. C3AD	C3AD	30. A1A
3. P4A	P3R	31. PxT
4. C3A	C3A	32. A3T
5. P5R	C4D	33. P4T
6. P3CR	P3D	34. PxP
7. A5C	A2D	35. D2R
8. PxP	AxP	36. P4CR
9. C4R	A2R	37. AxP
10. P3A	O-O	38. A1A
11. A3D	D2A	39. T1D
12. O-O	P4R	40. D4R
13. C3-5C	P3TR	41. A2C
14. D5T	A4A	42. TxT
15. C3T	A3C	43. A3A
16. D2R	D2D	44. A2R
17. P5A	A xP	45. P4T
18. C6A+	CxC	46. AxC
19. AxA	D4D	47. DxD
20. P3D	TR1R	48. R2A
21. C2A	A1A	49. P5C
22. C4R	CxC	50. A4A
23. PxC	D3D	Tablas
24. A3R	TD1D	Tiempo:
25. TD1D	D2A	Blancas : 3 h. 15 m.
		Negras : 3 h. 22 m.

Partida nº 15

Blancas : QUINTEROS	21. TxT	A3C
Negras : LIUBOIEVIC	22. P4TR	A3A
Apertura Trompowsky	23. P5T	A4A
1. P4D	C3AR	24. A4AR
2. C3AR	P3R	25. AxC
3. A5C	P4A	26. P6T
4. P3R	D3C	27. PxP
5. D1A	C3A	28. C4T
6. P3A	C5R	29. DxD
7. A4T	P4D	30. T2A
8. CR2D	P4A	31. C5A
9. CxC	PxPC	32. P3T
10. A3C	A2D	33. PxP
11. A2R	T1A	34. T2C
12. D2D	A2R	35. PxA
13. O-O	O-O	36. T7C
14. P4AR	PxPa.p.	37. TxP
15. AxP	A4C	Tablas
16. T1R	PxP	Tiempo:
17. PAXP	D5C	Blancas : 2 h. 25 m.
18. C3A	C4T	Negras : 2 h. 10 m.
19. A2R	A1R	
20. T1AR	TxT+	

PARTIDA COMENTADA

Blancas : LARSEN
 Negras : KAVALEK
 Defensa Siciliana

1. P4R

En el pequeño torneo de Bauang, (Filipinas), jugué contra Kavalek la apertura Bird (1. P4AR), pero es más fácil obtener líneas más favorables de esta apertura haciendo primero la jugada del texto.

1. ... P4AD 2. P4AR

Esta es la idea.

2. ... P3R 4. A5C CR-2R
 3. C3AR C3AD 5. O-O P3TD

Es interesante 5. ... P4D; 6. P3D, P3TD, forzando a 7. AxC.

6. A2R

Otra posibilidad es 6. AxC, CxA; 7. P3D, seguido de D1R.

6. ... P3CR
 7. P3D A2C 8. P3A O-O

Aquí las negras podían jugar 8. ... P4D.

9. A3R P3D 10. P4D PxP

Perfectamente jugable es 10....P3C,y,aunque me gusta mi posición, creo que las negras están bien.

11. CxP

Si 11. PxP, P4A, sería muy molesto.

11. ... CxC

12. AxC P4R! 13. PxP

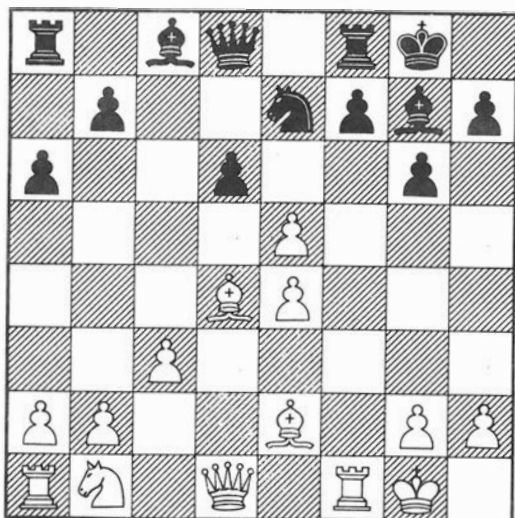

13. ... PxP??

Tampoco era bueno 13. ... AxP; 14. AxA, PxA; 15. DxD, TxD; 16. A4A, con una pequeña ventaja de las blancas. Pero las negras podían haber igualado mediante 13. ... C3A!; 14. A3R, CxP. Mucho peor para mí sería 14. PxP, CxA; 15. PxC, DxP; 16. P5R, D3C!, con ventaja para las negras.

14. A5A D2A

O bien 14. ... DxD; 15. AxD, T1R; 16. A3C. O 14. ... D1R, D6D; 15. C3A, D7A. Y, por último, si 14. ... A2D; 15. D6D, C3A; 16. A4A.

15. D6D!

Muy simple, pero esta fue la jugada que no vio Kavalek durante la partida.

15. ... DxD 17. A4A A3R
 16. AxD T1R 18. AxA PxA

Las blancas tienen prácticamente un peón de más y deben ganar el final.

19. C3T C1A

Si 19. ... TD-1D; 20. TD - 1D, C4D?!; 21. A5A, P3C; 22. PxC, PxA; 23. P6D!.

20. A5A

Contra 20. A7A, T2T!; pero no 20. ... T2R?; 21. TD-1D!.

20. ... P3C

21. A3R T2T 22. TD-1D

No 22. C4A, debido a 22. ... T2AD!.

22. ... T2AD

23. T3D A1A 24. C1C

El único contrajuego posible de las negras es el ataque contra el peón de "e4", por eso el caballo acude a la defensa de tal punto.

24. ... T3A 25. T7D

El cambio de un par de torres me parecía muy útil con idea de evitar peligros en el momento de llevar mi rey al centro.

25. ... C3D

26. C2D T2R 28. TxT CxT

27. T8D T1R 29. R2A

Lo más sencillo. También era fuerte 29. C3A.

29. ... C3D

30. R2R P4CD 31. R3D

31. P4TD, daría a las negras algún contrajuego después de 31. ... PxP; 32. T1TD, C4C; 33. TxP, TxP.

31. ... C2C

32. C3A A2C 37. A1A P3T

33. P4TD C3D 38. R2A T1D

34. PxP PxP 39. TxP R2A

35. T1TD T1A 40. T6A C3D

36. T6T C5A 41. T7A+ R1C

Si 41. ... R1A; 42. C4T, y si 41. ... R3A; 42. CxP.

42. T5A CxP

43. TxPC T1R 45. AxP P5R

44. T6C C3A(?) 46. AxA Rinden

Si 46. ... PxC; 47. TxC. Tampoco sirve 46. ... RxA; 47. C4D, P6R; 48. T6R.

Comentarios de
 Bent Larsen



Hartston, derrotado por Medina, se impondría sensacionalmente frente a Bent Larsen.



III GRAN TORNEO INTERNACIONAL

Ciudad de Las Palmas de Gran Canaria

Las Palmas, 4 de Mayo de 1974

Blancos: BELLON Ronda N.º 12
Negras: POMAR Partida N.º 119

	1	2	3	4	5	6	7	8	9	10	11	12	13	14	15	16	17	18	19	20	21	22	23	24	25	26	27	28	
Bellon	Bellon	Bellon	Bellon	Bellon	Bellon	Bellon	Bellon	Bellon	Bellon	Bellon	Bellon	Bellon	Bellon	Bellon	Bellon	Bellon	Bellon	Bellon	Bellon	Bellon	Bellon	Bellon	Bellon	Bellon	Bellon	Bellon	Bellon	Bellon	Bellon
Pomar	Pomar	Pomar	Pomar	Pomar	Pomar	Pomar	Pomar	Pomar	Pomar	Pomar	Pomar	Pomar	Pomar	Pomar	Pomar	Pomar	Pomar	Pomar	Pomar	Pomar	Pomar	Pomar	Pomar	Pomar	Pomar	Pomar	Pomar	Pomar	Pomar
	29	30	31	32	33	34	35	36	37	38	39	40	41	42	43	44	45	46	47	48	49	50	51	52	53	54	55	56	

JUGADA SECRETA

TIEMPO NEGROS
M

TIEMPO BLANCOS
M



POMAR, Arturo

España

Campeonatos nacionales:

Campeón de España en 1946, 1950, 1957, 1958, 1959, 1962 y 1966.

Subcampeón de España en 1951, 1955, 1956 y 1964.

Torneos zonales:

1951 14º de 15 en Bad Pyrmont.

1960 1º/4º de 16 con Portisch, Gligoric y Donner, en Madrid.

1963 5º de 17 en Enschede.

1972 7º/10º de 18 con Bellón, Bohosian y Friedgood, en Caorle.

Torneo interzonal:

11º/12º de 23 con Olafsson, en Estocolmo.

Olimpiadas:

Ha participado en las de 1958, 1960, 1962, 1964, 1966, 1968, 1970 y 1972.

Torneos internacionales recientes:

1969 4º de 10 en Olot. ● 8º/9º de 16 con Jiménez, en La Habana. ● 13º de 18 en Palma de Mallorca.

1970 5º de 16 en Málaga. ● 2º de 10 en Olot.

1971 1º de 15 en Málaga. ● 2º/4º de 10 con Andersson y Quinteros, en Olot. ● 6º de 12 en Gotemburgo. ● 11º/12º de 16 con Keene, en Palma de Mallorca.

1972 2º/3º de 16 con Hort, en Wijk aan Zee. ● 7º de 12 en Málaga. ● 5º/7º de 10 con Mariotti y Medina, en Olot. ● 11º de 16 en Las Palmas. ● 6º/8º de 10 con Cafferty y Kurajica, en Montilla. ● 10º/13º de 16 con Calvo, Hug y Bilek, en Palma de Mallorca.

1973 6º/7º de 12 con Cobo, en Orense. ● 7º/8º de 14 con Medina, en Málaga. ● 6º de 12 en Olot. ● 1º de 124 en Berga. ● 3º/4º de 10 con Robatsch, en S. Feliú de Guixols. ● 6º/8º de 12 con Lengyel y Westeri-nen, en Hospitalet de Llobregat. ● 2º de 56 en Ca'n Picafort. ● 12º/14º de 16 con Calvo y Kaplan, en Madrid.

1974 9º/10º de 16 con Quinteros, en Wijk aan Zee.



III GRAN TORNEO INTERNACIONAL

CIUDAD DE LAS PALMAS DE GRAN CANARIA

Las Palmas, 24 de Abril de 1974

Blancas: LIUBOYEVIC * Ronda N.º 8
Negras: LARSEN Partida N.º 65

	1	2	3	4	5	6	7	8	9	10	11	12	13	14	15	16	17	18	19	20	21	22	23	24	25	26	27	28	
82-04	1	27-05	20-02	29	20-01																								
50-03	2	58-06	13-04	30	28-01																								
19-01	3	07-06	07-02	31	28-01																								
10-01	4	11-06	05-01	32	27-01																								
02-04	5	13-06	02-01	33	28-01																								
08-03	6	10-06	02-01	34	28-01																								
01-03	7	08-06	02-01	35	28-01																								
01-06	8	02-06	02-01	36	28-01																								
01-06	9	01-07	01-01	37	28-01																								
01-06	10	01-07	01-01	38	28-01																								
01-06	11	01-07	01-01	39	28-01																								
01-06	12	01-07	01-01	40	28-01																								
01-06	13	01-07	01-01	41	28-01																								
01-06	14	01-07	01-01	42	28-01																								
01-06	15	01-07	01-01	43	28-01																								
01-06	16	01-07	01-01	44	28-01																								
01-06	17	01-07	01-01	45	28-01																								
01-06	18	01-07	01-01	46	28-01																								
01-06	19	01-07	01-01	47	28-01																								
01-06	20	01-07	01-01	48	28-01																								
01-06	21	01-07	01-01	49	28-01																								
01-06	22	01-07	01-01	50	28-01																								
01-06	23	01-07	01-01	51	28-01																								
01-06	24	01-07	01-01	52	28-01																								
01-06	25	01-07	01-01	53	28-01																								
01-06	26	01-07	01-01	54	28-01																								
01-06	27	01-07	01-01	55	28-01																								
01-06	28	01-07	01-01	56	28-01																								

JUGADA SECRETA 46... 101-03

TIEMPO NEGROS H. M.

TIEMPO BLANCOS H. M.

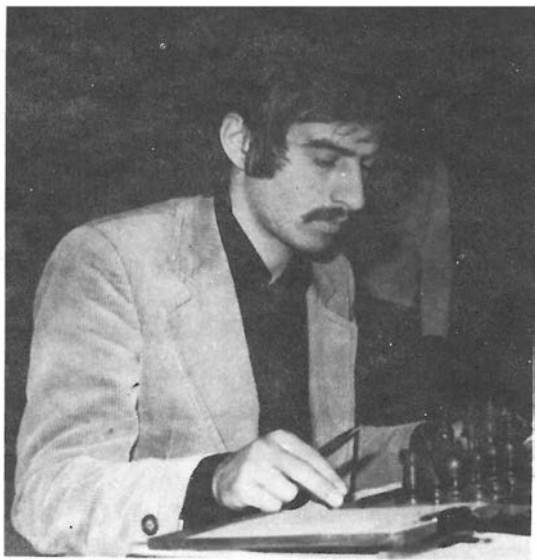

LIUBOYEVIC, Liubomir

Yugoslavia

Campeonato juvenil de Europa:
1970 2º de 24 en Groninga.

Torneo zonal:
1972 1º/2º de 18 con Ivkov, en Caorle.

Torneo interzonal:
1973 9º/10º de 18 con Ivkov, en Petrópolis.

Olimpiadas:
Ha participado en la de 1972.

- Torneos internacionales recientes:
- 1970 1º/2º de 16 con Parma, en Sarajevo. ● 1º/2º de 15 con Planinc, en Chachak.
 - 1971 6º/7º de 15 con Medina, en Málaga. ● 2º de 16 en Vrnjacka Banja. ● 4º/8º de 16 con Bilek, Ciocaltea y Radúlov, en Vrsac. ● 1º/2º de 16 con Panno, en Palma de Mallorca.
 - 1972 13º/15º de 16 con Adorian y Timman, en Wijk aan Zee. ● 1º de 16 en Olot. ● 2º de 16 en Teesside. ● 5º/6º de 16 con Langeweg, en Amsterdam. ● 8º de 16 en Palma de Mallorca. ● Mejor tercer tablero y segundo mejor resultado general en la XX Olimpiada de Skopje.
 - 1973 6º/9º de 16 con Enklaar, Andersson y Ribli, en Wijk aan Zee. ● 11º/12º de 16 con Darga, en Las Palmas. ● 3º de 11 en Lanzarote. ● 3º de 8 (doble vuelta) en Avro. ● 2º de 16 en Manila. ● 8º/9º de 16 con Browne, en Madrid.
 - 1974 1º de 12 en Orense.

**III GRAN TORNEO
INTERNACIONAL DE AJEDREZ
"CIUDAD DE LAS PALMAS"**

ABRIL - MAYO 1974

3^a RONDA

RESULTADOS

17 Pomar	1/2	1/2	Andersson	Siciliana
18 Liboievic	1/2	1/2	Polugaievsky	Siciliana
19 Beliaevsky	1	0	Quinteros	Benoni
20 Medina	0	1	Bellón	Siciliana
21 Larsen	0	1	García	Inglesa
22 Bröwne	Aplazada		Hartston	Siciliana
23 Olafsson	1	0	Kavalek	Siciliana
24 Menvielle	0	1	Ribli	Siciliana

CUADRO DE CLASIFICACION

NOMBRES	J	G	T	P	PUNTOS
OLAFSSON	3	3	0	0	3
BELIAVSKY	3	2	1	0	2,5
ANDERSSON	3	1	2	0	2
LIUBOIEVIC	3	1	2	0	2
GARCIA	3	2	0	1	2
BROWNE	2	1	1	0	1,5
QUINTEROS	3	1	1	1	1,5
POLUGAIEVSKY	3	0	3	0	1,5
BELLON	3	1	1	1	1,5
HARTSTON	2	1	0	1	1
LARSEN	3	1	0	2	1
MEDINA	3	1	0	2	1
POMAR	3	0	2	1	1
RIBLI	3	1	0	2	1
KAVALEK	3	0	1	2	0,5
MENVIELLE	3	0	0	3	0

Sin discusión, el actual certamen está superando las dos versiones anteriores en emoción y juego. Sin tantos desniveles como en el primer torneo, ni tantos armisticios tácticos como en el segundo, las sorpresas se suceden, ronda tras ronda, como fruto consecuente de una auténtica combatividad. Hemos de referirnos, sin preámbulos, a la segunda derrota conse-

cutiva de Bent Larsen, hoy frente al joven maestro cubano, Guillermo García. Los incondicionales seguidores del maestro danés recuerdan cómo en otras ocasiones ha tenido principios de torneo desafortunados, para alzarse con el triunfo, tras un sprint final. Lo cierto es que el ajedrez, practicado vehementemente, como el de estos grandes luchadores del tablero, demuestra que la puntuación Elo no establece categorías rígidas e insalvables. Debemos subrayar el airoso papel de los participantes más jóvenes de esta competición, encaramados en lo alto de la tabla clasificatoria. Nos referimos a García y al campeón mundial juvenil Alexander Beliavsky, que hoy, en una arriesgada línea de gambito, se ha impuesto al G.M. argentino, ascendiendo al segundo lugar, a medio punto del líder. En cuanto a éste, Olafsson, había de superar frente a Kavalek uno de los más difíciles oponentes. Su exhibición de estrategia meridiana y simple no ha podido ser más contundente.

Los componentes españoles tuvieron hoy fortuna varia. Medina, acusando cansancio de las dos partidas más largas del torneo, sucumbió frente a Bellón. En cuanto a Pomar, se repartió el punto en litigio con Andersson, llegados a una posición equivalente. Los dos zagueros de la clasificación, Menvielle y Ribli, han aplazado su partida en un final muy igualado.

Partida nº 17

Blancas: POMAR	14. T1AD	T1AD
Negras: ANDERSSON	15. P3T	P3TD
Defensa Siciliana	16. D2D	A1A
1. P4R	P4AD	
2. P3AD	C3AR	
3. P5R	C4D	
4. P4D	PxP	
5. PxP	P3D	
6. C3AR	C3AD	
7. C3A	P3R	
8. CxC	PxC	
9. A2R	A2R	
10. O-O	O-O	
11. A4AR	A5C	
12. T1R	T1R	
13. P3TR	A4T	
	17. R1T	D2A
	18. T3A	D2D
	19. A1D	PxP
	20. CxP	CxC
	21. TxT	DxT
	22. PxC	AxA
	23. TxA	D4AR
	24. A3C	T1D
	25. D4D	D7A
	Tablas	
	Tiempo:	
	Blancas: 2 h. 4 m.	
	Negras: 2 h. 15 m.	

Partida nº 18

Blancas: LIUBOIEVIC	14. P3TD	T1R
Negras: POLUGAIEVSKY	15. P4CD	A1A
Defensa Siciliana	16. A3C	C3C
1. P4R	P4AD	
2. C3AR	C3AD	
3. P4D	PxP	
4. CxP	P3R	
5. C5C	P3D	
6. P4AD	C3A	
7. C5-3A	A2R	
8. A2R	O-O	
9. O-O	P3CD	
10. A4A	A2C	
11. C2D	T1A	
12. T1R	P3TD	
13. T1AD	C4R	
	17. A1A	P4TR
	18. C3A	P4T
	19. D3C	PxP
	20. PxP	P4D
	21. PAXP	PxP
	22. TD-1D	P5T
	23. CxPT	CxP
	24. TxC	TxT
	25. CxT	CxC
	26. C3A	C4A
	27. CxP	CxA
	28. PTxC	AxC
	29. TxA	D2R

30. T4D	T8A	36. P5C	R2C
31. D3D	D8R	37. P4C	T3A
32. T4R	D8D	38. P5C	Tablas
33. DxD	TxD		
34. T8R	P3C		Tiempo:
35. T8C	T3D		Blancas: 2 h. 27 m.
			Negras: 2 h. 22 m.

Partida nº 19

Blancas: BELIAVSKY	15. P4CD	A2C	
Negras: QUINTEROS	16. A3AD	C1D	
Defensa Benoni	17. P4R	P4A	
1. P4D	C3AR	18. T1D	PxP
2. P4AD	P4A	19. DxPD	DxD
3. C3AR	PxP	20. TxD	T2A
4. CxP	P3R	21. T6D	T2A
5. C3AD	A5C	22. P5C	TD-1A
6. P3CR	C5R	23. A3T	R1A
7. D3D	D4T	24. A2D	A1T
8. C2A	CxC	25. A4A	P4C
9. CxA	CxPT	26. TxC+	TxT
10. TxC	DxC+	27. AxT	T8D+
11. A2D	D2R	28. A1A	Rinden
12. A2C	C3A		
13. T4T	O-O		Tiempo:
14. O-O	P3CD		Blancas: 1 h. 59 m.
			Negras: 2 h. 27 m.

Partida nº 20

Blancas: MEDINA	4. P3CR	A2C	
Negras: BELLON	5. A2C	C3AD	
Defensa Siciliana	6. CD-2D	P3D	
1. P4R	P4AD	7. O-O	CR-2R
2. C3AR	P3R	8. T1R	O-O
3. P3D	P3CR	9. C1A	P4CD
		10. P4TD	P5C

11. P4T	C5D	26. D1D	TD-1D
12. T1C	T1C	27. D1T+	D3A
13. P3C	P4A	28. P5R	D3T
14. P5TR	PxPR	29. P3A	A2C
15. PxPR	C2-3A	30. D1R	R1T
16. C1-2T	PxP	31. C4T	D7D
17. A5C	D1R	32. PxP	PxP
18. A3R	R1T	33. P4A	DxD
19. R1T	A3A	34. TxD	T6D
20. T1C	A3T	35. T1AD	TxPCR
21. D2D	C7R		Rinden
22. A6T	CxT		
23. TxC	A2CR		
24. AxA+	RxA		
25. DxP	D2R		

Partida nº 21

Blancas : LARSEN
 Negras : G. GARCIA
 Apertura Inglesa

1. P4AD	P4R	14. D2D	C4D
2. C3AD	C3AR	15. P4CD	T3A
3. C3A	C3A	16. TR-1A	R1T
4. P3D	A5C	17. CxA	DxC
5. A2D	O-O	18. A4A	P3A
6. P3R	P4D	19. TD-1C	P3TD
7. PxP	CxP	20. P4TD	TD-1AR
8. A2R	A3R	21. P5C	PTxP
9. O-O	P4A	22. PxP	P5A
10. CxC	DxC	23. PxP	D5C
11. AxA	CxA	24. AxC	PxA
12. C5C	D2D	25. P3T	D3R
13. P4D	P5R	26. T2C	TxP
		27. D3R	P3T
		28. T7A	D3CR
		29. R1A	D3C

Tiempo:
 Blancas : 2 h. 29 m.
 Negras : 2 h. 10 m.

30. T5A	T5-4A
31. R1C	D3C
32. D1R	T4C
33. P3C	T4T
34. T2R	TxPT

35. TxPD D2A
 Rinden

Tiempo:
 Blancas : 1 h. 48 m.
 Negras : 2 h. 20 m.

Partida nº 23

Blancas : OLAFSSON
 Negras : KAVALEK
 Defensa Siciliana

1. P4R	P4AD	22. D5T	C4-2D
2. C3AR	P3D	23. P6T	A1T
3. P4D	PxP	24. P4A	A4R
4. CxP	C3AR	25. AxA	CxA
5. C3AD	P3TD	26. T3R	T1R
6. A2R	P4R	27. A1A	R2R
7. C3C	A3R	28. P5A	CxP
8. P4A	D2A	29. PxP+	RxP
9. P4C	PxP	30. D3T+	R2D
10. P5C	CR-2D	31. A3T+	R1D
11. AxP	C3AD	32. T1D	C2D
12. D2D	T1D	33. TxC	TxT
13. O-O-O	C2-4R	34. TxC+	DxT
14. P4TR	P3CR	35. AxD	T8R+
15. P5T	A2C	36. R2A	RxA
16. C5D	AxC	37. D4T+	R1A
17. PxA	C1C	38. D4C+	R1D
18. T3T	C1-2D	39. D3C	T1-1R
19. T1-1T	T1CR	40. D8C+	R2R
20. R1C	C3C	41. DxP+	Rinden
21. T1R	R1A		

Tiempo:
 Blancas : 2 h. 32 m.
 Negras : 2 h. 29 m.



Comienzo de una ronda.

Partida nº 24

Blancas: MENVIELLE

Negras: RIBLI

Defensa Siciliana

1. P4R P4AD
2. C3AR P3D
3. A5C+ C2D
4. P4D C3A
5. C3A P3TD
6. AxC+ CxA
7. O-O P3R
8. PxP CxP
9. A3R A2R
10. D2R O-O
11. TR-1D D2A
12. P4TD P3CD

13. A5C P3A
14. A3R A2D
15. C4D TR-1A
16. D4A A1A
17. P4CD C2C
18. DxD TxD
19. C4-2R T1-1A
20. T3D T5A
21. P5C T1T
22. T4D TxT
23. CxT C4A
24. P3A R2A
25. T1C R1R
26. R2A R1D
27. C3C R2A
28. AxC PDxA
29. C2D PxP

30. PxP T6T
31. T3C P5A
32. CxP T8T
33. R2R A4A
34. C1C P4R
35. C4-2D A3R
36. P4AD P4C
37. R3D P4T
38. P3T R3D
39. T2C A5D
40. T2A P5C
41. PTxP PxP
42. PxP AxPC
43. T1A T7T
44. C3AD T6T
45. C1C T8T
46. T1T R4A

47. C5D T7T
48. T1R P4A
49. C1-3A T6T
50. T1AD P5A
51. T1R AxC
52. CxA A3R
53. R2A RxP
54. C1D RxP
55. C2C T6CR
56. T2R A6C+
57. R2D R4A

Rinden

Tiempo:

Blancas: 3 h. 36 m.

Negras: 3 h. 16 m.

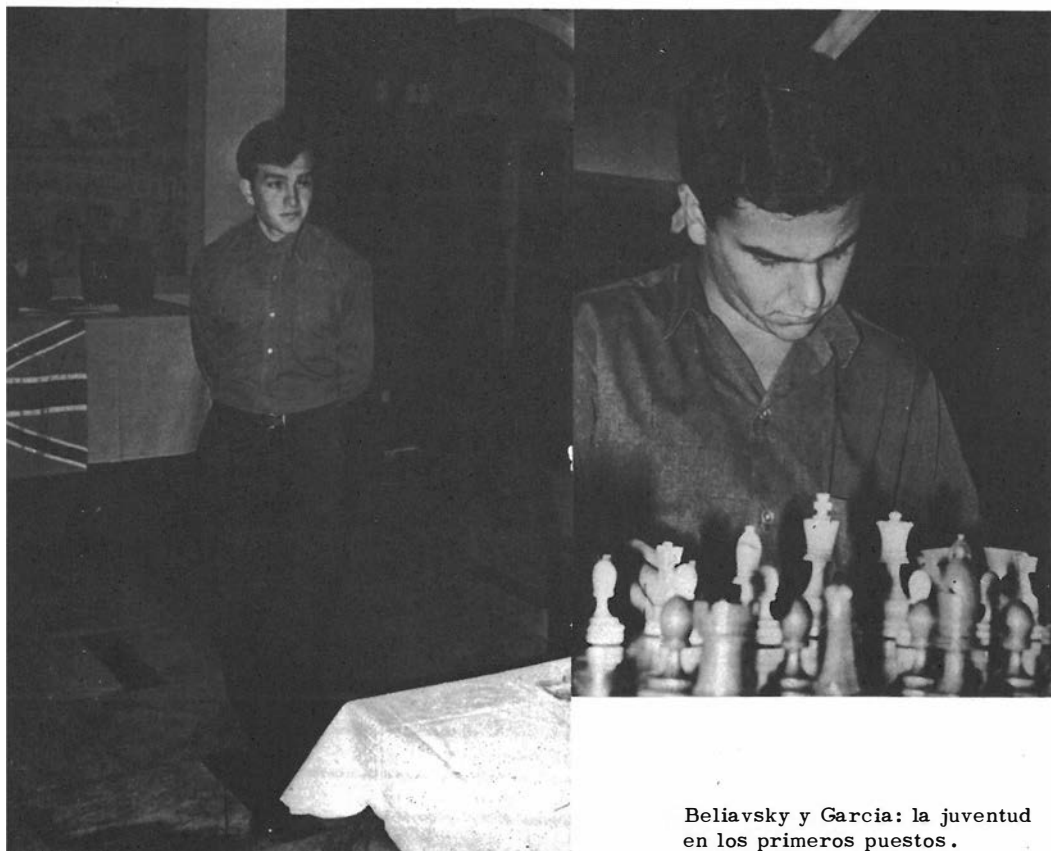

Belavsky y Garcia: la juventud en los primeros puestos.

PARTIDA COMENTADA



Blancas: MEDINA
Negras : BELLON
Defensa Siciliana

- | | | | |
|---------|------|----------|-------|
| 1. P4R | P4AD | 5. A2C | C3AD |
| 2. C3AR | P3R | 6. CD-2D | P3D |
| 3. P3D | P3CR | 7. O-O | CR-2R |
| 4. P3CR | A2C | 8. T1R | |

Con esta jugada inician las blancas un plan de dudoso valor. Mejor parece 8. P4TD.

8. ... O-O 9. C1A

Aún era tiempo para jugar 9. P4TD.

- | | | | |
|-------------|---------|---------|-----|
| 9. ... P4CD | 11. P4T | C5D | |
| 10. P4TD | P5C | 12. T1C | T1C |

Amenaza P6C.

13. P3C P4A 14. P5TR

14. PxP, dejaría en poder de las negras las mejores casillas centrales.

14. ... PxPR

Mejor que 14. ... PxPT; 15. CxC, AxC; 16. A3R.

15. PxPR C2-3A! 16. C1-2T

No servía 16. PxP, a causa de 16. ...D3A!; 17. PxP+, R1T; 18. C1-2T, C 4R; 19. T3R, A3TR, ganando.

- | | | |
|-------------|-----|----------------|
| 16. ... PxP | | |
| 17. A5C | D1R | 19. R1T A3A |
| 18. A3R | R1T | 20. T1C? |

Esto es un error, aunque, ciertamente, no es fácil encontrar jugadas que sostengan la posición blanca.

20. ... A3T 21. D2D C7R!

Así se asegura como mínimo la ganancia de una calidad.

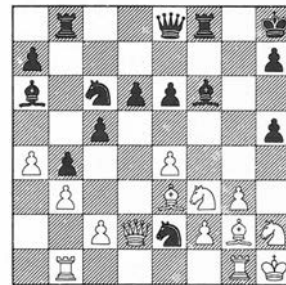

22. A6T

Aparentemente, la mejor alternativa era 22. DxPD, y si 22. ... CxT; 23. RxC, con algunas posibilidades de reacción. Pero el plan citado fracasaba debido a 22...T1D!, y ahora si 23. D7A, T2A; si 23. DxPA, A2R; y si 23. D4A, A2R; 24. D6T (24. D7A, T1A) 24. ... T3A; 25. D5C, TxC, ganando la dama en todos los casos.

22. ... CxT 23. TxC A2CR

La ventaja de las negras es decisiva.

- | | |
|----------|------|
| 24. AxA+ | RxA |
| 25. DxPD | D2R! |
| 26. D1D | |

No era posible 26. DxC, debido a 26...T3C. Lo que resta no precisa comentarios.

- | | | |
|---------------|-----|-------------------|
| 26. ... TD-1D | | |
| 27. D1T+ | D3A | 32. PxP PxP |
| 28. P5R | D3T | 33. P4A DxD |
| 29. P3A | A2C | 34. TxD T6D |
| 30. D1R | R1T | 35. T1AD TxPCR |
| 31. C4T | D7D | Rinden |

Si 36. TxC, TxA, y si 36. AxC, T1A, ganando en ambos casos.

Comentarios de
Juan M. Bellón



III GRAN TORNEO INTERNACIONAL CIUDAD DE LAS PALMAS DE GRAN CANARIA

Las Palmas... 2 de Mayo de 1974

Blancas: BELJAVSKY * Ronda N.º 14
Negras: KAVALEK Partida N.º 119

1	25	39
2	de	37
3	ca	37
4	196	32
5	CG	33
6	CG	34
7	0-0	35
8	CG	36
9	CG	37
10	CG	38
11	CG	39
12	CG	40
13	CG	41
14	CG	42
15	CG	43
16	CG	44
17	CG	45
18	CG	46
19	CG	47
20	CG	48
21	CG	49
22	CG	50
23	CG	51
24	CG	52
25	CG	53
26	CG	54
27	CG	55
28	CG	56

JUCADA SECRETA
TIEMPO NEGROS H. 2 M. 25
TIEMPO BLANCAS H. 2 M. 12



BELJAVSKY, Alexander

1973 Campeon Mundial Juvenil.

**III GRAN TORNEO
INTERNACIONAL DE AJEDREZ
"CIUDAD DE LAS PALMAS"
ABRIL-MAYO 1974**

4^a RONDA

RESULTADOS					
25	ANDERSSON	1/2	1/2	RIBLI	Inglesa
26	KAVALEK	1	0	MENVIELLE	Holandesa
27	HARTSTON	0	1	OLAFSSON	Española
28	GARCIA	1	0	BROWNE	Indo-Benoni
29	BELLON	0	1	LARSEN	Inglesa
30	QUINTEROS	1	0	MEDINA	Doble Fianchetto
31	POLUGAIEVSKY	1/2	1/2	BELIAVSKY	Indo-Benoni
32	POMAR	1	0	LIUBOIEVIC	De los 4 Caballos

CUADRO DE CLASIFICACION					
NOMBRES	J	G	T	P	PUNTOS
OLAFSSON	4	4	0	0	4
BELIAVSKY	4	2	2	0	3
GARCIA	4	3	0	1	3
ANDERSSON	4	1	3	0	2,5
BROWNE	4	2	1	1	2,5
QUINTEROS	4	2	1	1	2,5
LIUBOIEVIC	4	1	2	1	2
POLUGAIEVSKY	4	0	4	0	2
LARSEN	4	2	0	2	2
POMAR	4	1	2	1	2
BELLON	4	1	1	2	1,5
RIBLI	4	1	1	2	1,5
KAVALEK	4	1	1	2	1,5
HARTSTON	4	1	0	3	1
MEDINA	4	1	0	3	1
MENVIELLE	4	0	0	4	0



Olafsson, implacablemente, se anota su cuarto punto a costa del británico Hartston, quien queda un tanto rezagado al perder contra Bröwne una laboriosa partida con aplazamiento. Tal victoria, había colocado al maestro norteamericano en segunda posición compartida con Beliavsky. Pero en esta cuarta ronda Bröwne, jugador sagaz pero extremadamente nervioso, sucumbe frente al imperturbable maestro cubano, que está demostrando un temple de veterano a sus veinte años. El G.M. español Arturo Pomar vuelve en esta ronda por sus mejores mejores planteando ante Liuboievic una apertura abierta de los cuatro caballos. El G.M. yugoslavo que no rehuye las tácticas románticas, desarbola su enroque buscando rápidas decisiones en el flanco de rey, pero una sorprendente acción de Pomar en el centro decide a su favor la contienda.

La actual jornada enfrentaba a dos generaciones ajedrecísticas soviéticas: Polugaievsky-Beliavsky. Era de esperar un convencional empate entre compatriotas, pero este extraordinario torneo nos ofreció otra lucha tenaz, aunque acabara en tablas.

Partida nº 22

Blancas : BROWNE	30. A4C	T1T-1C
Negras : HARTSTON	31. D4T	T2A
Defensa Siciliana	32. D5T	R1A
1. P4R P4AD	33. A2R'	A1D
2. C3AR P3R	34. D5D	T2D
3. C3A C3AD	35. D6A	T2A
4. P4D PxP	36. D6T	R2R
5. CxP P3D	37. P3A	T2-2C
6. P3CR C3A	38. A4AD	A3C
7. A2C A2D	39. AxA	TxA
8. O-O A2R	40. D5T	C2A
9. T1R O-O	41. DxP	C4C
10. CxC AxC	42. D3D	C2A
11. P4TD D2D	43. P4A	PxP
12. T3R TR1D	44. PxP	R1A
13. T3D P3CD	45. AxP	RxA
14. P5T D2A	46. D4A+	R1A
15. A4A TD1A	47. DxC	R1C
16. PxP PxP	48. R2A	P3T
17. P3T C1R	49. R3R	R2T
18. T3T P4CD	50. R4D	T1-2C
19. T3C D2C	51. D8A	T2AR
20. A3A T1C	52. P5A	T5C+
21. D2R P5C	53. R3D	T2R
22. T4D PxC	54. D6A	T5-2C
23. TxD TxT	55. D5D	T2R-2AD
24. P3C P4R	56. P3A	T2T
25. T4A A4CD	57. P4C	T6T
26. A3R T1T	58. D4D	T8T
27. D3D AxT	59. R2A	Rinden
28. DxA T2A		
29. D5C T2-1A		

Tiempo:
Blancas : 3 h. 46 m.
Negras : 3 h. 30 m.

Partida nº 25

Blancas : ANDERSSON	12. T2A	TR-1D
Negras : RIBLI	13. D1T	C1R
Apertura Inglesa	14. TR-1A	A3A
1. C3AR P4D	15. PxP	DxP
2. P3R C3AR	16. P4CD	PxP
3. P4A P3R	17. AxA	CxA
4. P3CD A2R	18. PxP	CxP
5. A2C O-O	19. TxT	TxT
6. A2R P3CD	20. TxT+	AxT
7. O-O A2C	21. DxP	D2C
8. P3D P4A	22. D3T	C5-4D
9. CD-2D C3A		Tablas
10. P3TD T1A		
11. T1A D2D		

Tiempo:
Blancas : 2 h.
Negras : 2 h.

Partida nº 26

Blancas : KAVALEK	31. AxPA	R1A
Negras : MENVIELLE	32. D2D	R2C
Defensa Holandesa	33. P3T	R3A
1. C3AR P4AR	34. A6T	D4T
2. P3CR P3CR	35. P4C	PxP
3. A2C A2C	36. D4A+	R2R
4. P4D C3AR	37. A5C+	R1R
5. O-O O-O	38. PxP	DxP+
6. P4A P3A	39. DxD	CxD
7. P5D P3D	40. A6A+	R1A
8. C4D D3C	41. T3A+	R2C
9. C3C P4TD	42. P7R	A3A
10. P4TD C3T	43. P8R=D	TxD
11. C3A P4R	44. AxT	AxA
12. A3R P4A	45. T3CR	C3A
13. A2D C5CD	46. TxA+	R3T
14. C1A A2D	47. T3C	CxA
15. C1-2T CxC	48. T3C	R4C
16. TxC D1D	49. TxP	R5A
17. T3T P3C	50. T6T	R5R
18. P4R D2R	51. TxP	R5D
19. PxP PxP	52. P3C	P4D
20. T1R D2A	53. PxP	C3D
21. T3C TD1C	54. T6T	RxP
22. C5C AxC	55. P5T	C2C
23. TxA C2D	56. T8T	R3A
24. P4A D3C		
25. T3C TD1R		
26. A3AR PxP		
27. T6R TxT		
28. PxT A5D+		
29. R2C C4R		
30. A5D T1C		

Tiempo:
Blancas : 2 h. 32 m.
Negras : 2 h. 31 m.

Las negras abandonan sin continuar

Partida nº 27

Blancas : HARTSTON	14. C2D	TD-1R
Negras : OLAFSSON	15. TR-1R	A1D
Apertura Española	16. TD-1D	P4A
1. P4R P4R	17. PxP	TxT+
2. C3AR C3AD	18. TxT	TxP
3. A5C P3TD	19. C3R	T1A
4. A4T P3D	20. D4A+	R1T
5. AxC+ PxA	21. C2-1A	D3A
6. P4D PxP	22. D6R	A3A
7. DxP P4AD	23. P3A	A5D
8. D3D C2R	24. AxA	PxA
9. C3A A2C	25. C5A	D4A
10. A2D D2D	26. C1-3C	A1A
11. O-O C3C		Rinden
12. C5D A2R		
13. A3A O-O		

Tiempo:
Blancas : 2 h. 20 m.
Negras : 2 h. 17 m.

Partida nº 28

Blancas : GARCIA

Negras : BROWNE

Defensa Indo-Benoni

- 1. P4D P4AD
- 2. P5D C3AR
- 3. P4AD P3R
- 4. C3AD PXP
- 5. PXP P3D
- 6. C3A P3CR
- 7. P4R A2C
- 8. A2R O-O
- 9. O-O T1R
- 10. C2D CD2D
- 11. P4TD C4R
- 12. D2A P4CR
- 13. P3CD P5C
- 14. A2C C4T
- 15. P3C P4A
- 16. PXP D4C
- 17. C3-4R DXP
- 18. P4A PXP.p.
- 19. AxP D3C
- 20. AxCT DxA

- 21. CxPD A6T
- 22. CxT TxC
- 23. P6D T1D
- 24. C4R AxT
- 25. AxC AxA
- 26. TxA A5D+
- 27. R2C D4D
- 28. T3A R2C
- 29. D3D P4TR
- 30. C6A DXT+
- 31. DxD AxC
- 32. DXP+ R3T
- 33. P7D P4T
- 34. D6A R2C
- 35. D6R P5T
- 36. P4CR P5A
- 37. PXP T1CD
- 38. R3A T6C+
- 39. R4R T8C
- 40. DxA+ Rinden

Tiempo:

Blancas : 2 h. 20 m.

Negras : 2 h. 30 m.

Partida nº 29

Blancas : BELLON

Negras : LARSEN

Apertura Inglesa

- 1. P3CR P4AD
- 2. P4AD C3AD
- 3. A2C P3CD
- 4. P3TD P3R
- 5. P4D PXP
- 6. C3AR A3T
- 7. CD2D D1A
- 8. P4CD A2C
- 9. O-O C3T
- 10. C3C C4A
- 11. A2C A2R
- 12. T1A O-O
- 13. P5A PXP
- 14. CXP AxC
- 15. TxA P3D
- 16. T2A D2D
- 17. AxP CRxA

- 18. CxC C4R
- 19. AxA DxA
- 20. C3C D5R
- 21. T2D P4D
- 22. D2A D5C
- 23. T1A D6T
- 24. P3A C5A
- 25. T3D CXP
- 26. D3A C5A
- 27. T4D TR1A
- 28. C5A D3T
- 29. P4R C3C
- 30. P5R P4TD
- 31. T1T

Y las blancas abandonan sin esperar la réplica.

Tiempo:

Blancas : 2 h. 22 m.

Negras : 1 h. 38 m.

PARTIDA Nº 30

Blancas : QUIN TEROS

Negras : MEDINA

Apertura Doble Fianchetto

- 1. C3AR P4D
- 2. P3CR A5C
- 3. A2C C2D
- 4. P3TR AxC
- 5. AxA P3AD
- 6. P3D P3R
- 7. C2D A3D
- 8. P3R C2R
- 9. P3C O-O
- 10. O-O P4TD
- 11. P3TD C4AR
- 12. T1R D3A
- 13. T1C D2R
- 14. T1T D3A
- 15. T2T TR1R
- 16. A2CD A4R
- 17. P4D A2A
- 18. P4A TD1D
- 19. A2C PXP
- 20. CXP D3C
- 21. A3AD T1T
- 22. P2D P5T
- 23. P4CD C3D
- 24. CxC AxC
- 25. P5C PXP
- 26. AxP TD1C
- 27. A6A T2R
- 28. A4C P4R
- 29. PXP AxA
- 30. DxA D3R
- 31. P4A T2-1R
- 32. T2AD DXP+T
- 33. R2A TR1D
- 34. T2D C1A
- 35. TxD TxD
- 36. DXP+ D7T+
- 37. A2C D3T
- 38. DXP D3C
- 39. D4C D3T
- 40. P4T D2T
- 41. P5T T1C
- 42. D3T C3R
- 43. T1AD P4T
- 44. P6T P5T
- 45. P5A PXP+
- 46. RXP C1A
- 47. A5D T1D
- 48. P4R P3C
- 49. P6R D1C+
- 50. R2C PCXP
- 51. PXP+ R2C
- 52. D3C+ Rinden

Tiempo:

Blancas : 3 h. 25 m.

Negras : 3 h. 29 m.

Partida nº 31

Blancas : POLUGAIEVSKY

Negras : BELIAVSKY

Defensa Indo-Benoni

- 1. P4D C3AR
- 2. C3AR P3R
- 3. P4A P4A
- 4. P5D PXP
- 5. PXP P4CD
- 6. D2A A2C
- 7. P4R D2R
- 8. CD2D AxP
- 9. AxP AxPR
- 10. CxA DxC+
- 11. DxD CxD
- 12. O-O C3D
- 13. A4T A2R
- 14. T1R C1A
- 15. A4A O-O
- 16. TD1D A3A
- 17. P3CD C3C
- 18. A5CD T1A
- 19. T1AD P3C
- 20. A6D P5A
- 21. PXP C3A
- 22. A6T T1R
- 23. TR1D T3R
- 24. P5A C5T
- 25. A4AD T5R
- 26. T1R C6A
- 27. TxD CxD
- 28. T1D R2C

29. A4A CxPAD 37. A2D C3A
 30. A3R C4T 38. A3A T1C
 31. AxP RxA 39. R1A T4C
 32. AxC R1R Tablas
 33. T1R+ R1D
 34. C5R R2A
 35. C4C A1D
 36. A3R P3D

Tiempo:
 Blancas: 2 h. 36 m.
 Negras: 2 h. 28 m.

Partida nº 32

Blancas: POMAR

Negras: LIUBOIEVIC

Apertura de los 4 Caballos

1. P4R	C3AR	24. T2A	A4T
2. C3AD	P4R	25. A4A+	R1T
3. C3AR	C3AD	26. T6R	D8D+
4. P4D	PxP	27. T1A	D5D+
5. CxP	A5C	28. R1T	DxA
6. CxC	PCxC	29. T1xC	D5D
7. A3D	O-O	30. C6A	D8D+
8. O-O	T1R	31. R2T	R2C
9. A5CR	P3TR	32. T2A	A3C
10. A4T	P4CR	33. T7R+	R1C
11. A3C	P3D	34. TxP	D4T+
12. P5R	PxP	35. R1C	D8D+
13. AxP	C5C	36. T1A	D3D
14. A3C	P4AR	37. C7R+	R2T
15. P3TR	C3A	38. C5D+	R1C
16. D3A	P5A	39. C6A+	R1T
17. DxPAD	T1C	40. T8A+	R2C
18. C5D	T3R	41. T8C+	Rinden
19. CxA	TxD		
20. CxT	D3D		
21. CxT	PxA		
22. PxP	AxPT		
23. TD1R	A5C		

Tiempo:
 Blancas: 2 h. 35 m.
 Negras: 2 h. 33 m.

PARTIDA COMENTADA

Blancas: POLUGAIEVSKY

Negras: POMAR

Defensa India de Dama

1. C3AR C3AR
 2. P3CR P3CD 3. A2C A2C

Planteando la defensa India de Dama, al objeto de llevar la partida por cauces posicionales, aunque más tarde podrán apreciar que la partida tomara un carácter muy violento.

4. O-O P3R 6. CD-2D CD-2D
 5. P3D P4D 7. P3CD

Kaplan jugó frente a mí, en el último torneo de Madrid, 7. D1R, y después de 7. ... P3CR 8. P4R, PxP; 9. CxP, CxC; (cambio de piezas un tanto dudoso. Lo indicado era 9. ... A2C que daría igualdad) 10. PxP, A3T?; (nuevamente era necesario 10...A2C) 11. D3A!, y las blancas obtuvieron acentuada ventaja.

7. ... A2R
 8. A2C O-O 9. P3R P4TD

Intentando ganar espacio en el flanco de dama o, en su defecto, conseguir un punto fuerte para el caballo negro en 4AD.

10. P4TD C4A 11. D2R CR-2D

Intentando el avance P4AR, o bien A3AR, según los casos.

12. P4R P4A

Avance un tanto dudoso, ya que debilita sensiblemente el flanco de rey y el centro.

13. C4D A3AR 14. P4AR T1R

Después de media hora de meditación me decidí por esta jugada que al parecer no compromete la posición, si bien tiene el inconveniente de que las negras pueden quedar restringidas después del avance adversario 15. P5R. Por otra parte, tras el mencionado avance, las blancas tendrán posibilidades de atacar en el flanco de rey. Una posibilidad muy interesante, si bien complicada en extremo, era 14. ... PAXP!?!; 15. PxP, A3T; 16. P4A, CxPC; 17. CxPR, D2R; 18. CxT, (A considerar es 18. AxA, DxC, con juego confuso) 18. ... AxA; 19. CxC3C, AxT; 20. CxC, AxP; 21. D2AD!, AxC; 22. DxA, A5D+; 23. R1T, DxC, con ligera ventaja para las blancas.

15. P5R A2R
 16. P4CR P3C 19. PxP PRxP
 17. P3T C1A 20. T1CR D1A
 18. R2T C3T 21. P4A

La posición se ha hecho extremadamente difícil para las negras que tienen que defenderse con golpes de problema.

21. ... P4A

Probablemente era mejor 21. ... C5C.

22. C5C P5D

Finalmente las negras han logrado dejar sin

juego al alfil de 2CD, pero la posición sigue siendo delicada.

23. A5D+ C3R
 24. D3A T1C 26. P5T R2A
 25. P4T C5C 27. A3T

Si 27. D3T, T1TR, sosteniendo la posición.

27. ... C7A

Las negras tratan de conservar su valioso caballo:

28. T2T C6R 29. C1A CxA

Inferior era 29. ... C5C+; debido a 30. TxC.

30. PxC C2C 31. P6R+

Una decisión un tanto arriesgada. Más efectivo era 31. P6T!, C4T; 32. T2-2CR, amenazando el sacrificio DxC.



31. ... CxP!

Una entrega correcta que coloca al blanco en dificultades.

32. PxC+ DxP 33. D1D

Defendiendo el P.C.D., si bien a costa de descolocar su dama.

33. ... D3A 34. D1R

Única ante la amenaza de mate D5T++.

34. ... PxP

No era bueno 34. ... P5A, debido a 35. D2A.

35. T5C A6A
 36. C3C A5C 37. T2CR

Un error sería 37. CxPT, a causa de 37. ... D3T.

37. ... T1CR 38. TxT

Grave error que sitúa a las blancas en posición delicada. Lo indicado era 38. A1A.

38. ... D5T+! 40. D5R A6A!
 39. R1C TxT Tablas

Un error hubiera sido 40...A6T?; 41.D5D+, R1A; 42. DxT+!, RxD; 43. CxP+, con ventaja para las blancas.

En el momento de acordarse el empate la posición es difícil para el blanco, que solamente dispone de una jugada salvadora. La misma es 41. C6D+!, y después de 41. ... AxC; 42. DxA, las negras no pueden evitar el jaque perpetuo.

Comentarios de
 ARTURO POMAR



Olafsson en el liderato con el 100% de los puntos.

III GRAN TORNEO INTERNACIONAL
CIUDAD DE LAS PALMAS DE GRAN CANARIA
 Las Palmas, 23 de Abril de 1974

Bianco: POMAR Ronda Nº 6
 Negro: MEDINA Partida Nº 17

1	ES	29	-42
2	ES	30	-14
3	ES	31	-18
4	ES	32	-2
5	ADG	33	-3
6	ADG	34	-3
7	DE7	35	-3
8	DE7	36	-3
9	RE7	37	-3
10	RE7	38	-3
11	CB6	39	-3
12	CB6	40	-3
13	AS6	41	-3
14	AS6	42	-3
15	AS6	43	-3
16	AS6	44	-3
17	AS6	45	-3
18	AS6	46	-3
19	AS6	47	-3
20	AS6	48	-3
21	AS6	49	-3
22	AS6	50	-3
23	AS6	51	-3
24	AS6	52	-3
25	AS6	53	-3
26	AS6	54	-3
27	AS6	55	-3
28	AS6	56	-3

(*) 12 25 12 AS6 12 12



MEDINA, Antonio

Campeonatos nacionales :

- Campeón de España en 1944, 1945, 1947, 1949, 1952, 1963 y 1964.
- Subcampeón de España en 1946, 1950, 1966, 1967 y 1973.
- Vencedor del Campeonato abierto de los EE.UU. en 1962.
- Dos veces Campeón del Caribe representando a Venezuela.

Torneos zonales :

- 1954 1º de 7 en Caracas (Zona VII).
- 1957 4º de 14 en Caracas (Zona VII).
- 1960 2º de 8 en Caracas (Zona VII).

Torneo interzonal :

- 1955 19º/21º de 21 con Donner y Sliwa en Gotemburgo.

Torneos internacionales recientes :

- 1968 1º/3º de 16 con Doda y Ostojic en Beverwijk (II). ● 10º/11º de 12 con Torán en Málaga. ● 6º de 10 en Olot. ● 5º/7º de 14 con Todorcevic y Gereben en Montecarlo (II). ● 15º de 16 en Büsum. ● 10º de 16 en Solingen. ● 5º/6º de 12 con Gereben en Amsterdam. ● 12º de 18 en Palma de Mallorca.
- 1969 13º/14º de 16 con Langeweg en Wijk aan Zee (Altos Hornos). ● 3º/5º de 15 con Lengyel y Pomar en Málaga. ● 10º/11º de 16 con Unzicker en Venecia. ● 18º de 18 en Palma de Mallorca.
- 1970 3º/4º de 16 con Honfi en Wijk aan Zee (II). ● 7º/8º de 10 con Corden en Hasting. ● 14º de 16 en Málaga. ● 8º de 10 en Olot. ● 2º de 6 en Lugano (II).
- 1971 6º/7º de 15 con Liuboyevic en Málaga. ● 6º/7º de 10 con Benko en Olot. ● 5º/8º de 12 con Zuidema, Enklaar y Guitescu en Amsterdam (II). ● 3º/9º de 80 con Goldenberg, Bellón, Serrano, Vigel, Eppinger y Cordovil en Berga. ● 15º/16º de 16 con Bellón en Palma de Mallorca.
- 1972 9º/10º de 16 con Scholl en Wijk aan Zee (II). ● 9º/10º de 12 con Palacios en Málaga. ● 5º/7º de 10 con Pomar y Mariotti en Olot. ● 10º de 16 en Las Palmas. ● 2º/3º de 10 con O'Kelly, en Montilla. ● 1º de 22 en Can Picafort. ● Tercer tablero del equiponacional en la XX Olimpiada de Skopje. ● 16º de 16 en Palma de Mallorca.
- 1973 8º/9º de 12 con Mednis, en Orense. ● 7º/8º de 14 con Pomar, en Málaga. ● 8º de 10 en San Feliu de Guixols. ● 10º de 12 en Hospitalet. ● 9º de 10 en Alicante.

**III GRAN TORNEO
INTERNACIONAL DE AJEDREZ
"CIUDAD DE LAS PALMAS"
ABRIL - MAYO 1974**

5^a Y 6^a RONDA

RESULTADOS

33	Liuboievic	1	0	Andersson	Siciliana
34	Beliavsky	1/2	1/2	Pomar	Caro-Kann
35	Medina	0	1	Polugaievsky	Siciliana
36	Larsen	1	0	Quinteros	India de Rey
37	Bröwne	1	0	Bellón	Siciliana
38	Olafsson	1/2	1/2	García	Inglesa
39	Menvielle	1	0	Hartston	Pirc
40	Ribli	1/2	1/2	Kavalek	India Antigua

RESULTADOS

41	Andersson	Aplazada		Kavalek	Inglesa
42	Hartston	1/2	1/2	Ribli	Siciliana
43	García	1	0	Menvielle	Holandesa
44	Bellón	1/2	1/2	Olafsson	Fianchetto de Dama
45	Quinteros	1	0	Bröwne	Siciliana
46	Polugaievsky	1/2	1/2	Larsen	Nimzoindia
47	Pomar	1/2	1/2	Medina	Gambito de Rey
48	Liuboievic	1/2	1/2	Beliavsky	Siciliana

CUADRO DE CLASIFICACION

NOMBRES	J	G	T	P	PUNTOS
OLAFSSON	6	4	2	0	5
GARCIA	6	4	1	1	4,5
BELIAVSKY	6	2	4	0	4
POLUGAIEVSKY	6	1	5	0	3,5
LARSEN	6	3	1	2	3,5
QUINTEROS	6	3	1	2	3,5
BROWNE	6	3	1	2	3,5
LIUBOIEVIC	6	2	3	1	3,5
POMAR	6	1	4	1	3
ANDERSSON	5	1	3	1	2,5
RIBLI	6	1	3	2	2,5
BELLON	6	1	2	3	2
KAVALEK	5	1	2	2	2
MEDINA	6	1	1	4	1,5
HARTSTON	6	1	1	4	1,5
MENVIELLE	6	1	0	5	1

Emotivo final de semana éste para los ajedrecistas grancanarios, que suspendieron sus habituales desplazamientos para presenciar dos rondas del torneo plenas de ardor y calidad.

En la jornada del sábado, dos partidas resultaron extremadamente disputadas: Liuboievic-Andersson y Larsen-Quinteros.

En la primera, las complicaciones tácticas peculiares del estilo del G.M. yugoslavo indujeron a Andersson a una entrega de calidad como único contrajuego; después de violentas escaramuzas se impuso el juego blanco.

Larsen se anotaría su tercera victoria en un largo final en el que entró el maestro argentino estimando la igualdad equivocadamente.

Olafsson, conduciendo blancas, no halló forma de obtener ventaja frente al maestro cubano, con quien concierta un empate en posición casi simétrica.

El numeroso público, acrecido por la festividad del día, se aglomera ante los tableros donde dos compatriotas se debaten con desigual fortuna. Menvielle frente a Hartston remata una partida rica en claridad de conceptos y belleza, mientras Pomar, jugando con negras, pugna por llevar a la igualdad un final de torres en el que Beliavsky solicita un aplazamiento prematuro, aunque reglamentario. Los análisis determinarían las tablas, sin continuarse la partida.

La ronda dominical promete interesantes confrontaciones, como la de Polugaievsky-Larsen, en igualdad de puntos, y la de Liuboievic-Beliavsky, jugadores ambos con garra y ambición.

Si bien Ribli y Kavalek se repartirían cordialmente el punto sin cambiar ni un peón, la jornada, pródiga en tablas, no lo fue sin embargo en pactos de amistad, ya que se llegó al aplazamiento nada menos que con cinco partidas inacabadas.

El choque Pomar-Medina, que comenzó "a la antigua" con un gambito de rey prometedor de azarosos chances, se deshizo en tablas. Igual fin obtuvo el tenso pugilato entre Liuboievic-Beliavsky.

El actual líder obtiene ante Bellón cierta ventaja que el juego ágil y preciso de nuestro compatriota eficazmente neutralizará.

Gran emoción por la incertidumbre y complejidad de la posición ofrecería la partida de Quinteros contra Bröwne, donde el norteamericano no parece llevar a buen fin una combinación arriesgada, pero correcta. Menos correcto fue sin duda aplazar la partida poniendo el "abandono" en lugar de la jugada secreta.

Partida nº 33
Blancas: LIUBOIEVIC
Negras: ANDERSSON
Defensa Siciliana

1. P4R	P4AD	14. P3TD	C4R
2. C3AR	P3R	15. A3C	P3TD
3. P4D	PxP	16. A1A	TR-1D
4. CxP	C3AD	17. D2R	C3C
5. C5C	P3D	18. P4C	T1R
6. P4AD	C3A	19. D3R	A1D
7. C5-3A	A2R	20. P5A	PCxP
8. A2R	O-O	21. PxP	P4R
9. O-O	P3CD	22. T1C	TxP
10. A4A	A2C	23. AxPT	T2R
11. C2D	T1A	24. C4A	P4T
12. T1R	D2A	25. P4TR	D2T
13. T1A	D1C	26. AxA	TxA
		27. CxPD	TxT
		28. TxT	C5C
		29. C3-5C	D3C
		30. D3C	C3T
		31. P4T	A2R

32. C5A	CxC	50. D3D	A4A+
33. PxC	CxP	51. R2T	P5R
34. D3D	D3AR	52. D3C+	R1A
35. AxC	DxA	53. TxP	D5D
36. C3A	T1A	54. T6A	D8C+
37. C4R	A1A	55. R3T	D8T+
38. P5T	T1D	56. D2T	D8D
39. D2R	T5D	57. T8A+	R2R
40. P3A	D1D	58. D5R+	R2D
41. P6T	T5T	59. D8R+	Rinden
42. D5C	TxC		Tiempo:
43. PxT	D5D+		Blancas: 3 h. 29 m.
44. R2T	DxP		Negras: 3 h. 28 m.
45. T1D	D5A+		
46. R1C	R2T		
47. P6A	PxP		
48. D5D	R2C		
49. T1AR	D5CD		

Partida nº 34

Blancas : BELIAVSKY

Negras : POMAR

Defensa Caro-Kann

- | | | | |
|----------|------|--------------|------|
| 1. P4R | P3AD | 21. T4T | T2D |
| 2. P4D | P4D | 22. T1D | TxT+ |
| 3. C3AD | PxP | 23. RxT | P4T |
| 4. CxP | A4A | 24. T4D | P4A |
| 5. C3C | A3C | 25. T2D | R2A |
| 6. P4TR | P3TR | 26. T8D | T2T |
| 7. C3A | C2D | 27. C2R | C2R |
| 8. P5T | A2T | 28. C4A | P4CR |
| 9. A3D | AxA | 29. PxPa.p.+ | CxP |
| 10. DxA | D2A | 30. CxC | RxC |
| 11. T4T | P3R | 31. T6D | P5AR |
| 12. A4A | A3D | 32. TxP+ | R4A |
| 13. AxA | DxA | 33. TxPC | RxP |
| 14. C4R | D2R | 34. R2R | R5D |
| 15. D3T | DxD | 35. T3C | T2R+ |
| 16. PxD | R2R | 36. R1A | P5T |
| 17. T1CD | P3CD | 37. T3AR | T5R |
| 18. C5R | CxC | 38. T3TR | R5A |
| 19. PxC | P4AR | 39. T3AR | R5D |
| 20. C3C | T1D | 40. T3D+ | R5A |

Tablas

Tiempo:

Blancas : 2 h. 54 m.

Negras : 2 h. 6 m.

Partida nº 35

Blancas : MEDINA

Negras : POLUGAIEVSKY

Defensa Siciliana

- | | | | |
|---------|-------|-----------|-------|
| 1. P4R | P4AD | 14. TD1D | C4R |
| 2. C3AR | C3AD | 15. A3R | D2A |
| 3. P4D | PxP | 16. C2D | P4CD |
| 4. CxP | P3R | 17. P4A | C4-5C |
| 5. C3AD | P3D | 18. R1T | CxA |
| 6. A4AD | C3A | 19. DxC | P4TD |
| 7. O-O | A2R | 20. P5R | PxP |
| 8. P3TD | O-O | 21. PxP | C5C |
| 9. A2T | A2D | 22. D4A | CxPR |
| 10. A3R | C4R | 23. TD1R | P3A |
| 11. D2R | C4-5C | 24. D5A | T3T |
| 12. A2D | D3C | 25. C3A | C5A |
| 13. C3C | TR1A | 26. D5T | D4A |
| | | 27. D3T | A1A |
| | | 28. C4R | D2R |
| | | 29. D3C | R1T |
| | | 30. A1C | P4A |
| | | 31. C4-5C | D3A |

Las blancas pierden por tiempo.

Tiempo:

Blancas : 6 h.

Negras : 5 h. 37 m.

Partida nº 36

Blancas : LARSEN

Negras : QUINTEROS

Defensa Pirc

- | | | | |
|---------|-----|---------|------|
| 1. C3AR | P3D | 2. P4D | P3CR |
| | | 3. P4R | A2C |
| | | 4. P3A | C3AR |
| | | 5. CD2D | O-O |
| | | 6. A2R | C3A |
| | | 7. O-O | P4R |

8. PxP CxP

9. CxC PxP

10. D2A A3R

11. C3A C2D

12. C5C D2R

13. T1D TR1D

14. A3R C1A

15. CxA CxC

16. D3C P3C

17. A4A TxT+

18. TxT T1D

19. AxP TxT+

20. DxT PxA

21. D4T P4A

22. D6A R2A

23. R1A D1R

24. D7A+ D2R

25. D8A D1R

26. D6T D2D

27. R2R A1A

28. P4TD D2A

29. R3D A2R

30. P3CD D2D+

31. R2A D2A

32. A2D A1D

33. D3D R1C

34. A6T A2R

35. P3C D2C

36. P4T P3T

37. A1A P4CD

38. PxP PxP

39. P4AD PxP

40. Dxp R2A

41. A3R D2T

42. D4T DxD

43. PxP R1R

44. R3A R2D

45. R4A R3A

46. A5C A3D

47. A8D P4T

48. P5T A1C

49. P3A A3D

50. P4C A1C

51. P5C A3D

52. A6C A2R

53. AxT A7T

54. P6T A4T

55. A8C A8R

56. AxP AxP

57. P4A A6C

58. A8C A7A

59. P5A PRxP

60. PxP PxP

61. P6C A5D

62. A6D P5T

63. AxP A2C

64. A1C P6T

65. R3D A3T

66. R2R P7T

67. AxP R3C

68. R3D RxP

69. R4A R3C

70. R5D R4C

71. A4A A2C

72. A5R A3T

73. R6R R3A

74. R7A Rinden

Tiempo:

Blancas : 3 h. 3 m.

Negras : 3 h. 58 m.

Partida nº 37

Blancas : BROWNE

Negras : BELLON

Defensa Siciliana

- | | | | |
|-----------|-------|-----------|-------|
| 1. P4R | P4AD | 17. C3A | A1A |
| 2. C3AR | P3CR | 18. T1T | P4TD |
| 3. P4D | A2C | 19. A1A | C4R |
| 4. P4A | PxP | 20. C5C | A2D |
| 5. CxP | C3AD | 21. TD-1A | P4A |
| 6. A3R | P3C | 22. PxP | TxP |
| 7. C3A | A2C | 23. C3-4D | T2A |
| 8. A2R | C3A | 24. T1R | P4D |
| 9. O-O | O-O | 25. A5C | T1AD |
| 10. P3A | P3D | 26. PxP | PxP |
| 11. T1A | D2D | 27. TxT | DxT |
| 12. D2D | TD-1D | 28. P3CD | D1C |
| 13. TR-1D | C1R | 29. R1T | C3D |
| 14. C3C | D1A | 30. C3A | D2C |
| 15. C5D | P3R | 31. A4AR | T2R |
| 16. P4TD | D1C | 32. T3R | R1A |
| | | 33. D1R | C3-2A |
| | | 34. A3C | C3A |
| | | 35. TxT | CxT |
| | | 36. C3-5C | C4A |
| | | 37. CxC | AxC |

38. A2A	A3A	56. A7C	A3C
39. D3R	A1D	57. P5A	C7A
40. C4D	A2D	58. PxP	PxP
41. C6R+	AxC	59. A2A	C5R
42. DxA	C4C	60. AxC	PxA
43. D5R	C2A	61. P4T	R4A
44. D6R	C4C	62. A3A	R4D
45. D6D+	A2R	63. R2R	A1D
46. DxPC	DxD	64. P4CR	AxP
47. AxD	A5C	65. AxP	A4C
48. R1C	C3R	66. A2D	A1D
49. A2R	R2R	67. P5T	R4A
50. A2A	R3D	68. P6T	R3A
51. R1A	R4R	69. P4C	Rinden
52. P3C	C4A		
53. A1D	C6D		
54. P4A+	R3D		
55. A4D	A4A		

Tiempo:
Blancas: 4 h. 29 m.
Negras: 4 h. 9 m.

42. CxP+	R3D	46. T1D	Rinden
43. P4CD	R4D		
44. T1CR	R5A		
45. C4R	T5T		

Tiempo:
Blancas: 5 h. 57 m.
Negras: 6 h. 2 m.



Partida nº 38
Blancas: OLAFSSON
Negras: GARCIA
Apertura Inglesa

1. C3AR	C3AR
2. P4AD	P3CR
3. P3CR	A2C
4. A2C	O-O
5. O-O	P4D
6. PxP	CxP
7. C3A	P4AD
8. CxC	DxC

9. P3D	C3A
10. A3R	A2D
11. P4D	PxP
12. CxP	D5A
13. P3C	D3T
14. CxC	AxC

Tablas
Blancas: 1 h. 18 m.
Negras: 41 m.
Tiempo:
Blancas: 1 h. 18 m.
Negras: 41 m.

Partida nº 39
Blancas: MENVIELLE
Negras: HARTSTON
Defensa Pirc

1. P4R	P3CR
2. P4D	P3D
3. C3AD	A2C
4. A5CR	C3AD
5. P5D	C1C
6. D2D	P3AD
7. C3A	C3A
8. O-O-O	D3C
9. C4D	P4A
10. C3C	P3TR
11. A3R	C5CR
12. P4A	CxA
13. DxC	C2D
14. A5C	P3TD
15. AxC+	AxA
16. P5R	O-O-O
17. C2D	D2A
18. TR1R	P4CR

19. C3A	A5C
20. P3TR	AxC
21. DxA	R1C
22. PxPD	PRxP
23. PxP	PxP
24. C4R	T5T
25. R1C	D3C
26. P3A	T5A
27. D5T	A4R
28. P3CR	T1T
29. PxT	TxD
30. PxA	TxP
31. CxPD	T7T
32. C4A	D3C+
33. R1T	P4CD
34. P6R	PxP
35. PxP	T1T
36. P7R	R2A
37. T7D+	RxT
38. C5R+	R1R
39. CxD	T3T
40. C8A	P5C
41. C6R	RxP

Partida nº 40
Blancas: RIBLI
Negras: KAVALEK
Defensa India Antigua

1. C3AR	C3AR
2. P4AD	P3D
3. C3A	P4R
4. P4D	CD-2D
5. P4R	A2R
6. P3CR	O-O

7. A2C	P3A
8. O-O	P3TD
9. D2A	P4CD
10. T1D	D2A
11. P3C	A2C
12. P3TR	TR-1R

Tablas
Tiempo:
Blancas: 1 h. 17 m.
Negras: 48 m.

Partida nº 42
Blancas: HARTSTON
Negras: RIBLI
Defensa Siciliana

1. P4R	P4AD
2. C3AR	C3AD
3. P4D	PxP
4. CxP	C3AR
5. C3AD	P3D
6. P4A	P3R
7. A3R	A2R
8. A2R	P3TD
9. O-O	D2A
10. D1R	O-O
11. D3C	CxC
12. AxC	P4CD
13. P3TD	A2C
14. A3D	P4R
15. PxP	C4T
16. D3T	PxP
17. DxC	PxA
18. C5D	AxC

19. DxA	TD-1D
20. D5AR	P3C
21. D3A	A4C
22. P4TD	T1C
23. PxP	PxP
24. T6T	TR-1R
25. D4C	T4R
26. R1T	T1-1R
27. D3C	T1-2R
28. D2A	D2D
29. T1-1T	R2C
30. T6C	T2-3R
31. TxT	TxT
32. D3C	A1D
33. D8C	T3C
34. D5R+	A3A
35. D5AD	T2C
36. T8T	A2R
37. D8A	Tablas

Tiempo:
Blancas: 2 h. 18 m.
Negras: 2 h. 15 m.

Partida nº 43

Blancas : GARCIA
Negras : MENVIELLE
Defensa Holandesa

- 1. P4D P4AR
- 2. P3CR P3CR
- 3. A2C C3AR
- 4. P4AD A2C
- 5. C3AD O-O
- 6. C3T P3R
- 7. O-O P3D
- 8. P3CD C3A
- 9. A2C C5R
- 10. P3R P4R
- 11. P5D CxC
- 12. AxC C1C
- 13. P4A C2D
- 14. D2A D2R
- 15. TR1R P4TD
- 16. P3T C4A
- 17. P4CD PxP
- 18. PxP TxT
- 19. AxT C3T
- 20. A3AD P5R
- 21. A1A AxA
- 22. DxA D2C
- 23. D3T P3C
- 24. P5A PCxP

- 25. AxC PxP
- 26. D1T AxA
- 27. DxA D6A
- 28. T2R D6C
- 29. D5C T1T
- 30. C5C D8D+
- 31. R2C D6D
- 32. DxD PxP
- 33. T2D T6T
- 34. R3A T6A
- 35. C6R P6C
- 36. C4D R2A
- 37. T2CD T4A
- 38. P4R P7D
- 39. TxPD T6A+
- 40. R2R PxP
- 41. T2C T6D
- 42. CxP TxPD
- 43. C2D T4TR
- 44. P4T P4D
- 45. T7C R3R
- 46. TxP R4A
- 47. R2A R5C
- 48. T7R T4A
- 49. R2C Rinden

Tiempo:
Blancas : 2 h. 40 m.
Negras : 2 h. 48 m.

Partida nº 44

Blancas : BELLON
Negras : OLAFSSON
Fianchetto de Dama

- 1. P3CD C3AR
- 2. A2C P4D
- 3. P3R P3CR
- 4. P3C A2C
- 5. A2C P4A
- 6. C3AR O-O
- 7. O-O C3A
- 8. C5R CxC
- 9. AxC A5C
- 10. D1R D2D
- 11. P3D A 6T
- 12. C2D AxA
- 13. RxA TD-1A
- 14. T1D P4CD
- 15. P4AD P3TD
- 16. P4R PDxPA
- 17. PDxP D3A
- 18. AxC PxA
- 19. D2R TR-1R
- 20. D3A A3T
- 21. TR-1R TD-1D

- 22. P5R DxD+
- 23. CxD TxT
- 24. TxT PxPR
- 25. T5D PxP
- 26. PxP P5R
- 27. C5R P6R
- 28. PxP AxP
- 29. C4C R2C
- 30. CxA TxC
- 31. P4TR T6T
- 32. TxP TxP+
- 33. R3A P4TR
- 34. T6A R1A
- 35. R4R P4T
- 36. T6T P5T
- 37. P5A P6T
- 38. P6A R2R
- 39. R5D T7D+
- 40. R5A P7T
- 41. T8T T7A+
- 42. R5D T7D+

Tablas
Tiempo:
Blancas : 2 h. 45 m.
Negras : 2 h. 29 m.

Partida nº 45

Blancas : QUINTEROS
Negras : BROWNE
Defensa Siciliana

- 1. P4R P4AD
- 2. C3AR P3D
- 3. P4D PxP
- 4. CxP C3AR
- 5. C3AD P3TD
- 6. A5CR CD-2D
- 7. P4A P4C
- 8. A3D A2C
- 9. D2R P4R
- 10. C5D PxP
- 11. P5R CxC
- 12. AxD CxPA
- 13. D2A CxP+
- 14. R2D TxA
- 15. P6R PxP
- 16. TD1AR C3A
- 17. DxP A2R
- 18. P4TD O-O
- 19. P4T PxP
- 20. DxPT P4D
- 21. R1A P5D
- 22. T2A C6R
- 23. T1C P4R

- 24. D5T C3-4D
- 25. TxT+ TxT
- 26. P5T P3T
- 27. R1C T1A
- 28. D4T A3AD
- 29. DxPT T2A
- 30. D5T A5C
- 31. D6T A2R
- 32. T6C C3A
- 33. A4A+ CxA
- 34. DxC+ R1A
- 35. D6R A1R
- 36. T1C T4A
- 37. TxP T2A
- 38. TxA TxT
- 39. DxP+ A2A
- 40. DxP+ R1R
- 41. D6A+ R1A
- 42. P6T A1C
- 43. D6A+ R1R
- 44. R1A A2T
- 45. P4C P6D
- 46. PxP AxP
- 47. P5C Rinden

Tiempo:
Blancas : 2 h. 25 m.
Negras : 2 h. 38 m.



Partida nº 46

Blancas : POLUGAIEVSKY
Negras : LARSEN
Defensa Nimzoindia

- 1. P4D C3AR
- 2. P4AD P3R
- 3. C3AD A5C
- 4. P3R P3CD
- 5. A3D A2C
- 6. C3A O-O
- 7. O-O P4A
- 8. C4TD PxP
- 9. PxP T1R
- 10. A5C A2R

- 11. TD-1A P3D
- 12. T1R CD-2D
- 13. P3TD P3TR
- 14. A4T C4T
- 15. AxA TxA
- 16. C3A C5A
- 17. A4R P4D
- 18. PxP C3A
- 19. P6D DxP
- 20. AxA TxA
- 21. C5R P3T
- 22. C4A D1D
- 23. C5R T2A
- 24. D2D C5-4D
- 25. CxC CxC

26. TxT DxT
 27. T1AD D2C
 28. D2A P4TD
 29. D6A DxD
 30. TxD T2T
 31. C4A T2C
 32. C3R C5A
 33. R1A P4CD
 34. P3CR C6D

35. P3C T2D
 36. P5D PxP
 37. R2R C4R
 38. T5A P5T
 39. PxP PxP
 Tablas

Tiempo:
 Blancas : 2 h. 24 m.
 Negras : 2 h. 8 m.

Partida nº 47

Blancas : POMAR
 Negras : MEDINA
 Gambito de Rey

1. P4R P4R
 2. P4AR P4D
 3. PxPD PxP
 4. C3AR C3AR
 5. C3A A3D
 6. A5C+ CD2D
 7. D2R+ D2R
 8. DxD+ RxD
 9. O-O T1D

10. P4D C3C
 11. A2D A4AR
 12. C1R R1A
 13. A3D A3C
 14. AxA PTxA
 15. C3D P4CR
 16. P4TR PxP
 17. AxP CRxP
 Tablas

Tiempo:
 Blancas : 1 h 45 m.
 Negras : 1 h 41 m.

Partida nº 48

Blancas : LIUBOIEVIC
 Negras : BELIAVSKY
 Defensa Siciliana

1. P4R P4AD
 2. C3AR C3AD
 3. P4D PxP
 4. CxP C3A
 5. C3AD P3D
 6. A4AD P3R
 7. A3R A2R
 8. D2R P3TD
 9. O-O-OD2A
 10. A3C C4TD
 11. P4C P4CD
 12. P5C CxA+
 13. PTxR C2D
 14. P4T A2C
 15. P5T P5C
 16. C2T D4T
 17. R1C AxP
 18. P3AR A4A
 19. T4T P3T
 20. CxPC AxPC

21. C4C-6A D4D
 22. AxA PxA
 23. TR1T C1C
 24. CxA DxC
 25. D4A D4C
 26. CxC DxC
 27. D3A R1A
 28. D3R D1D
 29. TD1C TD1C
 30. TxP T4C
 31. T1-1C TxT
 32. TxT T3T
 33. P4C P4D
 34. P4AR R1C
 35. D3CR D1AR
 36. D1R D3D
 37. D3C D1A
 38. D1R R1T
 39. P3A D3D
 40. D3C D1A
 41. D3R Tablas

Tiempo:
 Blancas : 2 h. 45 m.
 Negras : 2 h. 29 m.

*Mr. Harry Golombek,
 Maestro internacional, jugador
 de amplio historial,
 autor de más de 30 libros
 de ajedrez, y árbitro principal
 del Torneo.*

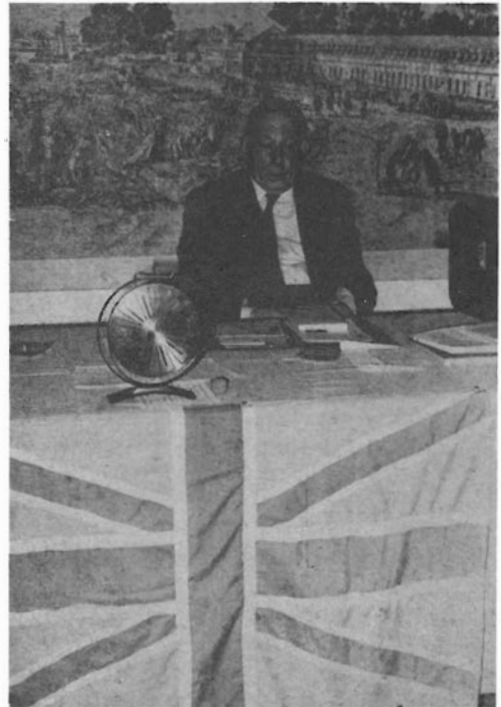

PARTIDA COMENTADA



Blancas: POMAR

Negras: LIUBOIEVIC

Apertura de los cuatro caballos

1. P4R C3AR 3. C3A C3A
2. C3AD P4R 4. P4D

Por trasposición de jugadas se ha entrado en la variante escocesa de los cuatro caballos, línea que yo jugaba con bastante frecuencia hace más de 15 años.

4. ... Pxp

Otra posibilidad es 4. ... A5C, a lo que las blancas contestarían 5. CxP, CxPR; 6. D4C, CxC3A; 7. DxP, T1A; 8. P3TD, A4T; 9. CxC, PDxC; 10. D5R+, D2R (Necesario ante la amenaza DxA) 11. DxD+, RxD; 12. A2D, A4A; 13. AxC, AxA+; 14. PxA, AxP; 15. R2D, con final ligeramente ventajoso para las blancas.

5. CxP A5C 7. A3D O-O
6. CxC PCxC 8. O-O T1R

Lo usual es 8. ... P4D; 9. PxP, PxP; 10. A5CR, P3A; 11. D3A, D3D, con igualdad. Partida Pomar-Unzicker, Clare Benedict, 1.973.

9. A5CR P3TR
10. A4T P4CR 11. A3C P3D

Peligroso sería 11. ... AxC; 12. PxA, CxP; 13. P4AR, con la fuerte amenaza D5T.

12. P5R!

Abriendo líneas y montando un peligroso ataque sobre el debilitado enroque de las negras.

12. ... PxP 13. AxP C5C

Naturalmente, no era posible 13. ... TxA?, a causa de 14. A7T+, que ganaría la dama.

14. A3C P4AR 15. P3TR

Una posibilidad interesante era 15. P4A.

15. ... C3A 17. DxPA T1C
16. D3A P5A 18. C5D!?

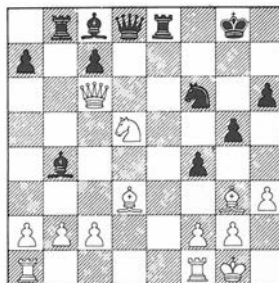

Sacrificio un tanto espectacular, aunque de efectos menos positivos de lo que pudiera parecer. Sin embargo se justifica en buena parte en vista de que la jugada natural 18. A2T, resultaría demasiado pasiva.

18. ... T3R!

La mejor defensa. Otras posibilidades darían clara ventaja a las blancas. Por ejemplo 18. ... CxC; 19. D6C+, R1A; 20. DxPT+, con ataque arrollador.

19. CxA TxD

Esto es mejor que 19. ... TxC; 20. A4A, TxA; 21. DxT, PxA; 22. PxP, y la posición de las blancas sería preferible.

20. CxT D3D
21. CxT PxA 22. PxP AxP

La partida entra ahora en una fase aguda.

23. TD-1R A5C

Malo sería 23. ... DxP, debido a 24. T2R, con múltiples amenazas.

24. T2A A4T?

Tras esta jugada la posición de las negras se torna sumamente delicada. Lo indicado era 24. ... D3C; 25. R1A, R2A; con posibilidades equilibradas.

25. A4A+ R1T 26. T6R

Finalmente las torres blancas han logrado penetrar. Las negras no disponen ya de buenas jugadas.

26. ... D8D+
27. T1A D5D+ 28. R1T DxA

No era posible 28. ... C5C, debido a 29. T8A+, R2C; 30. T8C+!, RxT; 31. T4R+, ganando.

29. T1xC D5D

Impide 30. C7D, que dejaría a las negras en red de mate.

30. C6A D8D+ 34. TxP D4T+
31. R2T R2C 35. R1C D8D+
32. T2A A3C 36. T1A D3D
33. T7R+ R1C 37. C7R+

Todo lo que sigue es forzado. Las negras no pueden hacer nada por defenderse mejor.

37. ... R2T

Si 37. ... R1T; 38. CxA+, DxC+; 39. T8A+, etc.

38. C5D+ R1C

Si 38. ... R1T; 39. T6AR.

39. C6A+ R1T
40. T8A+ R2C 41. T8C+ Rinden

Si 41. ... R2A; 42. C4R+, ganaría la dama.

Comentarios de
Arturo Pomar



Entre las más originales posturas de concentración está sin duda ésta del maestro sueco Andersson.



Comentarios de alto nivel ajedrecístico: Liuboievic, Polugaievsky, Medina, Ribli y Kavelek.

**III GRAN TORNEO
INTERNACIONAL DE AJEDREZ
"CIUDAD DE LAS PALMAS"
ABRIL - MAYO 1974**

7^a RONDA

RESULTADOS

49	Beliaevsky	1/2	1/2	Andersson	Nimzoindia
50	Medina	0	1	Liuboievic	Siciliana
51	Larsen	1	0	Pomar	Sokolsky
52	Bröwne	0	1	Polugaievsky	Siciliana
53	Olafsson	1	0	Quinteros	Siciliana
54	Menvielle	1	0	Bellón	Siciliana
55	Ribli	1	0	García	Inglesa
56	Kavalek	1	0	Hartston	Siciliana

CUADRO DE CLASIFICACION

NOMBRES	J	G	T	P	PUNTOS
OLAFSSON	7	5	2	0	6
GARCIA	7	4	1	2	4,5
BELIAVSKY	7	2	5	0	4,5
POLUGAIEVSKY	7	2	5	0	4,5
LIUBOIEVIC	7	3	3	1	4,5
LARSEN	7	4	1	2	4,5
ANDERSSON	7	2	4	1	4
QUINTEROS	7	3	1	3	3,5
BROWNE	7	3	1	3	3,5
RIBLI	7	2	3	2	3,5
KAVALEK	7	2	2	3	3
POMAR	7	1	4	2	3
MENVIELLE	7	2	0	5	2
BELLON	7	1	2	4	2
MEDINA	7	1	1	5	1,5
HARTSTON	7	1	1	5	1,5

Con renovado ahinco después del día de descanso, el torneo culmina su primera mitad bajo el signo de una ejemplar acometividad. Conserva la imbatividad el líder Olafsson y los dos soviéticos. El G.M. islandés está jugando con maravillosa sencillez y efectividad. Hoy frente a Quinteros ha repetido la lección de estrategia magistral, explotando progresivamente un error inicial del contrario hasta rematar la contienda brillantemente. Con seis puntos en solitario, habrá de salvar tres duros adversarios -Larsen, Polugaievsky y Liuboievic- para afianzar la conquista del título.

A punto y medio de distancia comparten los honores del segundo puesto un potente conjunto de maestros: Polugaievsky, García, Beliaevsky, Liuboievic, Andersson y Probablemente Larsen.

Más de nueve horas empleó el G.M. sueco Andersson en obtener el punto a costa de Kavalek,

en una dura pugna en la que, paradójicamente, **llevó la iniciativa** el jugador americano, para llegar a un final desesperanzador. Relativamente sorpresiva fue la victoria de Ribli, que no parecía este año estar en forma óptima, sobre Guillermo García. El maestro cubano, que lucha en Las Palmas por su norma de G.M., ha sufrido una derrota sensible, dominado por su rival desde la apertura.

Nuestro representante, Menvielle, se aparta del lugar zaguero a costa de Bellón.

Al terminar la primera sesión, sólo falta por decidirse la partida Larsen-Pomar, en un final favorable al maestro danés.

Partida nº 41

Blancas: ANDERSSON

Negras: KAVALEK

Apertura Inglesa

1. C3AR	C3AR	43. T1A-1CR	D3R
2. P4A	P3CR	44. D2C	P4C
3. P3CR	A2C	45. T1AD	T2T
4. A2C	O-O	46. C1A	TxT
5. O-O	P3D	47. RxT	R2C
6. C3A	P4R	48. R1C	T1TR
7. P3D	T1R	49. D2C	P3T
8. D2A	C3A	50. T2A	T1T
9. T1R	A5C	51. D2D	A3D
10. A3R	D2D	52. D1A	P4T
11. P3TD	A6T	53. D2C	PTxP
12. A1T	C5C	54. PTxP	T5T
13. A2D	P3TR	55. DxP+	A4R
14. TD-1A	C5D	56. D5A	D3D
15. D1D	P3AD	57. DxD	AxD
16. P4C	P4AR	58. P4D	TxP
17. P3R	C3R	59. C2D	PxP
18. A2C	AxA	60. TxP	T7C
19. RxA	P4CR	61. TxP	A4R
20. P4TR	T2R	62. PxA	TxC
21. T1TR	T1AR	63. P6R	T7TD
22. PxP	PxP	64. P7R	R2A
23. C2T	C3A	65. T5A	T6T
24. P4R	P5A	66. R2A	T7T+
25. P4CR	P6A+	67. R1R	T6T
26. DxP	C4T	68. R2R	T7T+
27. D3R	C4-5A+	69. R1A	T6T
28. R1A	T2-2A	70. R2C	T7T+
29. C2R	CxC	71. R1C	T6T
30. DxC	C5D	72. R2A	T7T+
31. D1R	C6A	73. R1A	T8T+
32. D2R	P4D	74. R2C	T7T+
33. A3R	P5D	75. R3T	T6T
34. A2D	D3R	76. TxP	TxP+
35. R2C	C5T+	77. R4T	RxP
36. R3C	D3T	78. T5AR	T8A
37. TD-1A	C3C	79. P5C	P6A
38. R2C	C5T+	80. R3C	P7A
39. R3C	C3C	81. TxP	T8C+
40. P3A	C5A	82. R4T	R3R
41. AxC	PRxA+	83. R5T	T8T+
42. R2C	A4R	84. R6C	T8CR

85. T8A	R4R	Tiempo:
86. R6T	T8T+	Blancas: 4 h. 55 m.
87. R7C	RxP	Negras: 4 h. 23 m.
88. P6C	R4R	
89. T8R+	Rinden	

Partida nº 49

Blancas: BELIAVSKY

Negras: ANDERSSON

Defensa Nimzoindia

1. P4D	C3AR	14. A6T	AxA
2. P4AD	P3R	15. TxA	TR-1A
3. C3AD	A5C	16. T1A	D2C
4. P3R	P4A	17. T1-1T	C4D
5. A3D	O-O	18. D3D	C2-3A
6. C3A	P4D	19. P5C	T1D
7. O-O	PDxP	20. D2R	C5R
8. AxP	CD-2D	21. P4A	C5C
9. P3TD	PxP	22. T6-4T	P4TD
10. PxA	PxC	23. PxPa.p.	CxPT
11. PxP	D2A	24. A4D	C3-4A
12. D2R	P3CD	25. TxT	TxT
13. A2C	A2C	26. T1C	P3A
		Tablas	
		Tiempo:	
		Blancas: 1 h. 54 m.	
		Negras: 2 h. 3 m.	

Partida nº 50

Blancas: MEDINA

Negras: LIUBOIEVIC

Defensa Siciliana

1. P4R	P4AD	11. AxP	PxA
2. C3AR	P3D	12. CxP	D1R
3. P4D	PxP	13. P3A	CD-2D
4. CxP	C3AR	14. C7A	D4T
5. C3AD	P3TD	15. CxT	AxC
6. A4AD	P3R	16. P4TD	P5C
7. P3TD	A2R	17. C2R	P4D
8. O-O	O-O	18. PxP	CxP
9. A2T	P4CD	19. A4D	D3T
10. A3R	A2C	20. D3D	A3D
		21. C3C	C4R
		22. D3C	R1T
		23. TR1R	CxP+
		24. PxC	C5A
		25. TD1D	C6T+

Las blancas pierden por tiempo.

Tiempo:

Blancas: 1 h. 49 m.

Negras: 2 h. 30 m.

Partida nº 51

Blancas : LARSEN
Negras : POMAR
Apertura Sokolsky

- 1. P4CD P3R
- 2. A2C C3AR
- 3. P3TD P4A
- 4. PxP AxP
- 5. P3R D3C
- 6. D1A P4D
- 7. C3AR A2D
- 8. P4AD PxP
- 9. AxP C3A
- 10. AxP PxA
- 11. C3A C4R
- 12. CxC PxP
- 13. O-O O-O-O
- 14. C4R R1C
- 15. AxP AxA
- 16. T1C AxPR
- 17. PxP D4T
- 18. D6A D2A
- 19. DxP+ RxP
- 20. TR-1A+ R1C
- 21. T5C T1AD
- 22. T1-1T T7A
- 23. P4TR T1-1AD
- 24. TxP T7C
- 25. C5A A5A
- 26. C7D+ R2A
- 27. T1D P4C
- 28. T7R R1D
- 29. C6C+ RxT

- 30. CxT+ R3R
 - 31. T6D+ R4R
 - 32. T6TD P5C
 - 33. T5T+ R3A
 - 34. PxP TxPC
 - 35. CxP A6D
 - 36. C6A TxP
 - 37. P4A A5R
 - 38. C5R R2C
 - 39. T7T A4D
 - 40. T7D A3R
 - 41. T7A
 - 41. T7A A4D
 - 42. T7D A3R
 - 43. T4D P3A
 - 44. C3A T5C
 - 45. T6D R2A
 - 46. C4D A5A
 - 47. T7D+ R3C
 - 48. R2A P4TR
 - 49. C3A R3T
 - 50. T6D R2C
 - 51. P3C R2A
 - 52. T7D+ R1C
 - 53. T7A A4D
 - 54. T5A A2A
 - 55. C4T R2T
 - 56. T7A R1C
 - 57. C5A R1A
 - 58. T8A+ Rinden
- Tiempo:
Blancas : 3 h. 2 m.
Negras : 3 h. 33 m.

Partida nº 52

Blancas : BROWNE
Negras : POLUGAIEVSKY
Defensa Siciliana

- 1. P4R P4AD
- 2. C3AR P3D
- 3. P4D PxP
- 4. CxP C3AR
- 5. C3AD P3TD
- 6. A3R P3R
- 7. P4A P4CD
- 8. P3TD A2C
- 9. A3D CD-2D
- 10. D3A T1A
- 11. O-O A2R
- 12. TD-1R C4A
- 13. R1T O-O
- 14. D3T D2D
- 15. A1A A1D
- 16. P5A P5R
- 17. C3A T1R
- 18. D3C R1T
- 19. A5C D2A
- 20. D4T R1C
- 21. D3C C4T
- 22. D4C AxA
- 23. DxP A3AR
- 24. P4.CR P3C
- 25. D3T P4D
- 26. P5C A2C
- 27. P6A A1A
- 28. PxP P5R
- 29. AxPR CxA
- 30. TxP TxT
- 31. CxT AxPD
- 32. C3A A2CD
- 33. R2C T1D
- 34. T2A T1R

- 35. D3C D5AD
 - 36. C1D T8R
 - 37. C3A T6R
 - 38. P4TR P4TR
 - 39. PxPa.p. R2T
 - 40. C1D TxP
 - 41. TxT D7R+
 - 42. C2A A4A
- Rinden
- Tiempo:
Blancas : 2 h. 39 m.
Negras : 2 h. 28 m.

PARTIDA COMENTADA

Partida nº 53

Blancas : OLAFSSON
Negras : QUINTEROS
Defensa Siciliana

- 1. P4R P4AD
- 2. C3AR P3R
- 3. P4D PxP
- 4. CxP P3TD
- 5. C3AD

Planinc contra Quinteros, en Wijk aan Zee, jugó 5. A3D, que es un tratamiento más moderno, pero yo quería hacer algo distinto.

- 5. ... D2A

También es conocido 5. ... C3AR; 6. A3R, aunque creo que más preciso resulta 6. A2R.

- 6. A2R C3AR
- 7. O-O P4CD?

Un error. Lo normal es 7. ... C3A; 8. A3R, A5C; 9. C4T, O-O; 10. CxC, PCxC; 11. C6C, T1C; 12. CxA, TRxC; 13. AxP, con ligera ventaja de las blancas. Smejkal-Karpov, Leningrado, 1973.

- 8. A3A C3A

De igual valor es 8. ... A2C; 9. P5R.

- 9. P5R P5C

Si 9. ... C1C; 10. A4A, A2C; 11. C5A!, PxP; 12. P6R, D1A; 13. PxPA+, con ataque ganador.

- 10. PxP PxP
- 11. CxC PxP
- 12. A4A! D2D

Si 12. ... D2C; 13. PCxP, seguido de T1C. 13. D2R

El tratamiento posicional, también muy bueno, era 13. A5R, P3C; 14. A5RxP, pero la posición pide jugar para el ataque.

- 13. ... D2C

No servía 13. ... PCxP; a causa de 14. TD-1D, D2C; 15. D4A, A2D; 16. TxP, RxT; 17. T1D+, etc. Tampoco era recomendable 13. ... PAXP; por 14. TD-1D, con ataque similar al visto anteriormente.

- 14. PCxP A2D
- 15. TD-1C D2T

Si 15. ... D1A; 16. TR-1D, PxP; 17. D4A,

ganando.

16. TR-1D PxP 17. D4A A4A

Si 17. ... D4A; 18. DxD,AxD;19.T7C, etc.
Y si 17. ... T1A; 18. A3R!, D2A; 19.DxPT,
amenazando T7C, y no resuelve nada 19. ...
T1CD; por 20. TxT+, DxT; 21. AxP.

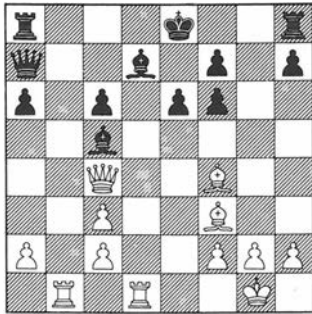

18. TxA! RxT 19. AxP+! RxA

Si 19. ... R1D; se ganaría simplemente con
20. AxT.

20. D4T+ Rinden

Si 20. ... R4D; 21. T1D+, A5D; 22. TxA+,
R4A; 23. A6D+, R3C; 24. T4C++.

Tiempo:

Blancas: 1 h. 47 m.

Negras : 1 h. 9 m.

Comentarios de
Fridrik Olafsson

Partida nº 54

Blancas: MENVIELLE

Negras : BELLON

Defensa Siciliana

- | | | | |
|----------|--------|----------|-------|
| 1. P4R | P4AD | 17. A2D | C2A |
| 2. C3AR | P3CR | 18. AxA | CxA |
| 3. P3A | A2C | 19. P5D | C4A |
| 4. P4D | PxP | 20. A3R | C6D |
| 5. PxP | P4D | 21. T2R | C5CR |
| 6. PxP | C3AR | 22. A6C+ | R2D |
| 7. A5C+ | CD2D | 23. T1D | C6-4R |
| 8. P6D | PxP | 24. C2D | TR1R |
| 9. D2R+ | D2R | 25. A4D | C3AR |
| 10. DxD+ | RxD | 26. P4A | C4-5C |
| 11. O-O | C3C | 27. C4A | TD1D |
| 12. T1R+ | A3R | 28. C6C+ | R2A |
| 13. C3A | P3TD | 29. P3TR | TxT |
| 14. A3D | P3T | 30. CxT | T1R |
| 15. A2A | C3C-4D | 31. T1A+ | R1C |
| 16. A3C | R1D | 32. PxC | CxPC |

33. C7D+ R1T

34. AxA P3A

Las negras pierden por tiempo.

Tiempo:

Blancas: 1 h. 50 m.

Negras : 2 h. 30 m.

Partida nº 55

Blancas: RIBLI

Negras : GARCIA

Apertura Inglesa

- | | |
|----------|------|
| 1. P4AD | P4R |
| 2. C3AD | C3AR |
| 3. C3A | C3A |
| 4. P3D | P3CR |
| 5. P3CR | C5D |
| 6. CxC | PxC |
| 7. C5C | P4AD |
| 8. D4T | C4T |
| 9. A2C | A2R |
| 10. A6T | TR1C |
| 11. P4T | C2C |
| 12. O-O | P3T |
| 13. P3R | C3R |
| 14. PxP | PxP |
| 15. TR1R | D3C |
| 16. C3T | P4C |

17. A6xP AxA

18. PxA TxP

19. P4CD R1A

20. P5A D1D

21. C4A P4C

22. PxPa.p. P4D

23. C5R DxP

24. AxP TD1C

25. TD1A D3D

26. D6A D2R

27. CxP TxA

28. DxT RxC

29. D5T+ R1C

30. D4C+ R2A

31. TxC AxT

32. D4A+ R3C

33. DxT A4D

34. D6C+ Rinden

Tiempo:

Blancas: 2 h. 17 m

Negras : 2 h. 28 m

Partida nº 56

Blancas: KAVALEK

Negras : HARTSTON

Defensa Siciliana

- | | | | |
|----------|------|----------|--------|
| 1. P4R | P4AD | 20. CxP | P4R |
| 2. C3AR | P3R | 21. PxP | C3CxP |
| 3. P4D | PxP | 22. P5C | PxP |
| 4. CxP | C3AD | 23. PxP | TxT |
| 5. C3AD | P3TD | 24. TxT | T1R |
| 6. P3CR | D2A | 25. T1C | P4T |
| 7. A2C | A4A | 26. P6C | A3A |
| 8. A3R | C4R | 27. C5D | AxC |
| 9. O-O | C3AR | 28. PxA | P3C |
| 10. P3TR | P3D | 29. D2AD | T1AD |
| 11. D2R | A2D | 30. D4T | C3-2D |
| 12. TR1D | P4CD | 31. D7T | T1R |
| 13. P4TD | P5C | 32. T1AD | D1D |
| 14. C2T | O-O | 33. P7C | D1C |
| 15. P3C | D3C | 34. DxD | CxD |
| 16. P3AD | PxP | 35. AxC | PxA |
| 17. P4CD | AxC | 36. T8A | R1A |
| 18. AxA | D1C | 37. P6D | P4A |
| 19. P4A | C3C | 38. A6A | CxA |
| | | 39. TxC | Rinden |

Tiempo:

Blancas: 2 h. 24 m.

Negras : 2 h. 29 m.



III GRAN TORNEO INTERNACIONAL

CIUDAD DE LAS PALMAS DE GRAN CANARIA

Las Palmas, 20 de Abril de 1974

Blancos: LARSEN Ronda N.º 5
Negras: QUINTEROS Partida N.º 36

	10	10	10	10
S. i. 3	1 d2-e6	Kc2-d3 29	Ld-e7 77?	
d2-e6	2 a7-a6	Kc2-b3 30	Rd7-d8 78?	
e2-e4	3 e8-e7	h3-e2 31	Ld7-e7	
e2-e3	4 f8-f7	h3-d4 32	Ld7-d6 79	
S. i. 2	5 d7-d8	Rc6-d8 33	Kf7-g8	
h7-e2	6 Sd7-e8	Ld2-h4 34	Ld7-d7	
10-0	7 a7-a5	a2-g3 35	Ld7-b7 80?	
8 S. i. 2	8 S. i. 2	h3-h4 36	a7-e6 81?	
9 S. i. 2	9 S. i. 2	Ld6-e7 37	b6-b5	
10 S. i. 2	10 S. i. 2	a4-b5 38	a6-b5	
11 S. i. 2	11 S. i. 2	e3-e4 39	a5-b5 82?	
12 S. i. 2	12 S. i. 2	Rd3-c4 40	Kb6-b7 83?	
13 T. i. 2	13 T. i. 2	Ld1-c2 41	Ld7-b7 84?	
14 S. i. 2	14 S. i. 2	h4-g4 42	h4-g4 85?	
15 S. i. 2	15 S. i. 2	f5-g4 43	Kf7-e8	
16 S. i. 2	16 S. i. 2	Kc2-d3 44	Ld3-d4	
17 S. i. 2	17 S. i. 2	h3-g4 45	Ld7-e6	
18 T. i. 2	18 T. i. 2	h3-g3 46	Ld7-d6	
19 S. i. 2	19 S. i. 2	h3-g4 47	h3-g4 86?	
20 S. i. 2	20 S. i. 2	a7-e6 48	Ld7-b7	
21 S. i. 2	21 S. i. 2	f7-g7 49	Ld7-d6	
22 S. i. 2	22 S. i. 2	h3-g4 50	Ld7-b7	
23 S. i. 2	23 S. i. 2	h3-g4 51	Ld7-b7	
24 S. i. 2	24 S. i. 2	h3-g4 52	Ld7-b7	
25 S. i. 2	25 S. i. 2	h3-g4 53	Ld7-b7	
26 S. i. 2	26 S. i. 2	h3-g4 54	Ld7-b7	
27 S. i. 2	27 S. i. 2	h3-g4 55	Ld7-b7	
28 S. i. 2	28 S. i. 2	h3-g4 56	Ld7-b7	



JUGADA SECRETA

TIEMPO NEGROS

TIEMPO BLANCAS

LARSEN, Bent

Torneos zonales:

- 1957 3º/4º de 18 con Donner en Wageningen.
- 1960 4º de 10 en Berg en Daal (posteriormente anulado).
- 1963 2º de 20 en Halle.

Torneos interzonales:

- 1958 16º de 20 en Portoroz.
- 1964 1º/3º de 24 con Smyslov y Spassky en Amsterdam.
- 1967 1º de 22 en Sousse.
- 1970 2º/4º de 24 con Gueller y Hübner en Palma de Mallorca.
- 1973 5º/6º de 18 con Hübner, en Leningrado.

Torneos de candidatos:

- 1965 venció en encuentro individual a Ivkov (5,5 a 2,5) y perdió con Tahl (4,5 a 5,5). Venció a Gueller (5 a 4) para el tercer puesto clasificatorio.
- 1968 venció a Portisch (5,5 a 4,5) y perdió con Spassky (2,5 a 5,5). Venció a Tahl (5,5 a 2,5) para el tercer puesto clasificatorio.
- 1971 venció a Uhlmann (5,5 a 3,5) y perdió con Fischer (0 a 6).

Torneos internacionales recientes:

- 1968 1º de 14 en Montecarlo. ● 1º en el Open EE.UU. en Snowmass (Colorado). ● 2º/3º de 18 con Spassky en Palma de Mallorca.
- 1969 1º de 16 en Büsum. ● 6º/7º de 16 con Donner en San Juan de Puerto Rico. ● 1º de 18 en Palma de Mallorca.
- 1970 1º de 8 (doble vuelta) en Lugano. ● 4º de 4 (cuatro vueltas) en Leiden. o Primer tablero de la selección Resto del Mundo contra la U.R.S.S. ● Empató con Spassky a un punto y medio y ganó a Stein. ● 1º de 16 en Vinkovci.
- 1971 6º/7º con Csom en Palma de Mallorca.
- 1972 1º de 16 con Smyslov, en Las Palmas. ● 8º/9º de 16, con Mecking en San Antonio (Texas).
- 1973 1º de 16 en Hastings. ● 1º de 16 en Manila.

III GRAN TORNEO INTERNACIONAL
CIUDAD DE LAS PALMAS DE GRAN CANARIA
 Las Palmas, 23 de Abril de 1974

Blancos: **QUINTEROS** Ronda N.º **6**
 Negros: **BROWNE** Partida N.º **45**

K4	1	C.S.	N.A.6	29	R.C.7
N.3	2	d.c.	N.A.7	30	B.L.7
N.3	3	C.K.7	N.A.8	31	N.7
N.C.7	4	N.S.7	N.A.9	32	N.7
N.3	5	29.6	N.A.10	33	N.7
N.5	6	N.A.7	N.A.11	34	N.7
N.7	7	R.5	N.A.12	35	R.5
B.3	8	B.7	N.A.13	36	R.5
N.2	9	s.5	N.A.14	37	R.5
N.A.5	10	x.x.4	N.A.15	38	R.5
N.5	11	N.A.5	N.A.16	39	R.5
B.3	12	N.A.7	N.A.17	40	R.5
N.3	13	N.A.7	N.A.18	41	R.5
N.3	14	R.5	N.A.19	42	R.5
N.3	15	N.A.7	N.A.20	43	R.5
N.3	16	N.A.7	N.A.21	44	R.5
N.3	17	N.A.7	N.A.22	45	R.5
N.3	18	N.A.7	N.A.23	46	R.5
N.3	19	N.A.7	N.A.24	47	R.5
N.3	20	N.A.7	N.A.25	48	R.5
N.3	21	N.A.7	N.A.26	49	R.5
N.3	22	N.A.7	N.A.27	50	R.5
N.3	23	N.A.7	N.A.28	51	R.5
N.3	24	N.A.7	N.A.29	52	R.5
N.3	25	N.A.7	N.A.30	53	R.5
N.3	26	N.A.7	N.A.31	54	R.5
N.3	27	N.A.7	N.A.32	55	R.5
N.3	28	N.A.7	N.A.33	56	R.5

JUICADA SECRETA

TIEMPO NEGROS
 H. M.

TIEMPO BLANCOS
 H. M.

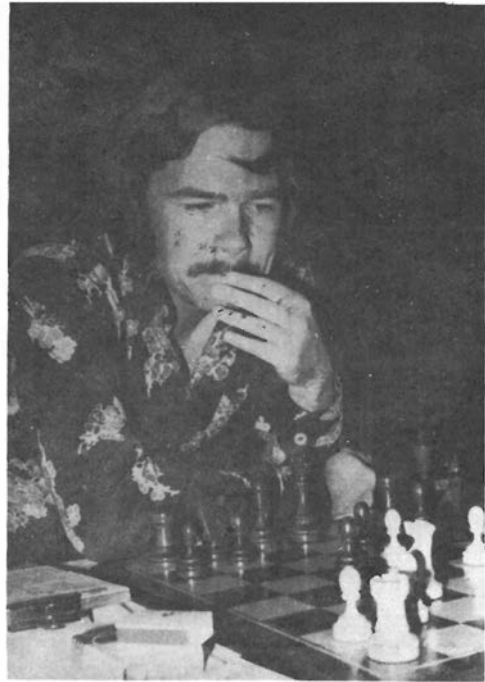

BROWNE, Walter

Torneo zonal:

1969 19/20 de 12 con Naranja, en Singapur.

Olimpiadas:

Ha participado en la de 1972.

Torneos internacionales recientes:

- 1970 39/40 de 16 con Tatai, en Málaga. ● 12º de 18 en Rovini - Zagreb. ● 13º de 16 en Sarajevo. ● 9º/10º de 16 con Matanovic, en Skopje.
- 1971 10º de 16 en Mar del Plata. ● 5º de 16 en Natania. ● 2º/4º de 16 con Portisch y Keres, en Amsterdam. ● 1º de 12 en Venecia.
- 1972 4º de 16 en Wijk aan Zee. ● 2º de 12 en Málaga. ● 2º de 76 en Estocolmo. ● 13º de 16 en Amsterdam. ● 11º/12º de 16 con Evans, en San Antonio.
- 1973 5º/7º de 16 con Radulov y Tukmakov, en Hastings. ● 2º/3º de 48 con Szabo, en Lone Pine. ● 8º/9º de 16 con Ljubojevic, en Madrid.
- 1974 1º de 16 en Wijk aan Zee.

**III GRAN TORNEO
INTERNACIONAL DE AJEDREZ
"CIUDAD DE LAS PALMAS"
ABRIL - MAYO 1974**

8^a RONDA

RESULTADOS

57 Andersson	1	0	Hartonston	Sistema Reti
58 García	1/2	1/2	Kavalek	India de Rey
59 Bellón	1/2	1/2	Ribli	Siciliana
60 Quinteros	1	0	Menvielle	Alekhine
61 Polugaievsky	1/2	1/2	Olafsson	Nimzoindia
62 Pomar	1/2	1/2	Bröwne	Doble Fianchetto
63 Liuboievic	1	0	Larsen	Española
64 Beliavsky	1	0	Medina	De los 4 Caballos

CUADRO DE CLASIFICACION

NOMBRES	J	G	T	P	PUNTOS
OLAFSSON	8	5	3	0	6,5
BELIAVSKY	8	3	5	0	5,5
LIUBOIEVIC	8	4	3	1	5,5
GARCIA	8	4	2	2	5
POLUGAIEVSKY	8	2	6	0	5
ANDERSSON	8	3	4	1	5
LARSEN	8	4	1	3	4,5
QUINTEROS	8	4	1	3	4,5
BROWNE	8	3	2	3	4
RIBLI	8	2	4	2	4
KAVALEK	8	2	3	3	3,5
POMAR	8	1	5	2	3,5
BELLON	8	1	3	4	2,5
MENVIELLE	8	2	0	6	2
MEDINA	8	1	1	6	1,5
HARTSTON	8	1	1	6	1,5

Dura prueba ha tenido que sufrir esta tarde la gran afición ajedrecística canaria, para no abandonar la sala de juego a la hora del partido de fútbol internacional televisado. Hemos de constatar la posible coexistencia de dos juegos tan distantes como los pies de la cabeza. No era de despreciar evidentemente la excepcional octava ronda del torneo.

Los choques Polugaievsky- Olafsson y Liuboievic-Larsen, por citar sólo los más estelares,

habían de congregar espectadores de todo tipo. A la alta calidad de los contendientes se añadían hoy sus respectivas posiciones en la tabla de clasificación. Del nato luchador danés era de esperar que remontase sus reverses iniciales. Pero jugando con negras frente al ágil y fecundo maestro yugoslavo nadie le auguraba fácil éxito. Y menos aún cuando, remontada la apertura, Liuboievic tenía peón de más y un caballo más apto generalmente que el alfil para moverse entre cadenas de peones. Larsen debió forzar al límite de facultades su portentosa imaginación, porque en el momento del aplazamiento ya su ventaja parece decisiva.

Otra historia más corta tuvo el encuentro de Polugaievsky con el líder islandés. Adentrados en una variante jugada varias veces por el ruso en su match con Karpov, Olafsson hubo de elegir con extrema exactitud sus respuestas para igualar la partida y alcanzar el empate. Con ésta son seis las tablas cosechadas por el maestro ruso; Polugaievsky suele ser pródigo en empates, no por falta de acometividad, sino debido a su estilo de juego, que se basa más en el cálculo minucioso de las posibilidades, que en el impulso intuitivo.

Por lo demás, tanto Beliavsky como Quinteros (y probablemente Andersson) se impusieron sin grandes dificultades a sus oponentes. Bellón y Ribli entablaron una pugna plagada de errores.

La partida más azarosa de la jornada ha sido sin duda la de García-Kavalek. Poca fortuna está teniendo Kavalek en esta prueba. Sus partidas, siempre intensas y creadoras, no están teniendo el desenlace que merecen. Así ésta, en la que el maestro cubano, haciendo verdaderos equilibrios ha aplazado con cierta ventaja a su favor.

Partida nº 57

Blancas: ANDERSSON

Negras: HARTSTON

Sistema Reti

1. C3AR	C3AR	27. A6R	D1R
2. P4A	P3CD	28. AxT	DxA
3. P3CR	A2C	29. D5D	C6T
4. A2C	P3R	30. T3A	AxP
5. O-O	P4D	31. T3C	A3D
6. P3C	CD-2D	32. A4A	D1R
7. A2C	A5C	33. D4R	D2D
8. P3D	O-O	34. AxA	AxC
9. CD-2D	P4TD	35. D7R	DxD
10. P3TD	A2R	36. AxD	C4C
11. PxP	PxP	37. R1A	R1C
12. C4D	C1R	38. A8D	R2A
13. D2A	A3AR	39. P3A	R3R
14. TR-1R	C4A	40. TxC	AxT
15. P4CD	C3R	41. AxPAD	P4A
16. C2-3A	CxC	42. AxP	P4T
17. AxC	PxP	43. P4T	P3C
18. PxP	TxT	44. R1R	R4R
19. TxT	A2R	45. R2D	R3R
20. D3A	P3AR	46. P4R	A5T
21. A3R	D2D	47. P4D	R3D
22. C4D	C3D	48. P5D	Rinden
23. T1AD	T1A		
24. C6A	C4C		
25. AxP+	R1T		
26. D3C	A3D		

Tiempo:
Blancas: 2 h. 42 m.
Negras: 2 h. 48 m.

Partida nº 58

Blancas: GARCIA

Negras: KAVALEK

Defensa India de Rey

1. C3AR	C3AR	27. C3D	CxPR
2. P3CD	P3CR	28. C4A	CxPA
3. A2C	A2C	29. TxT	PxT
4. P4AD	O-O	30. P5A	D1D
5. P3C	P3D	31. TxP	P4R
6. P4D	CD2D	32. CxP	T3R
7. A2C	P3A	33. CxP	TxC
8. O-O	T1R	34. D4A+	R1T
9. C3A	P4R	35. D4D	D4C
10. P4R	PxP	36. TxA	D3A
11. CxP	C4A	37. T6D	D4A
12. D2A	D3C	38. T8D+	R2C
13. TD1D	P4TD	39. T8R	C6D
14. P3TR	P5T	40. A4R	D3A
15. R2T	C3-2D	41. D7D+	D2A
16. C3-2R	C3A	42. DxD+	RxD
17. C3AD	C3-2D	43. TxT	CxT
18. C3-2R	PxP	44. AxPT	R3A
19. PxP	C3T	45. P4CR	C2D
20. C1A	C5C	46. P4C	R4R
21. D1C	C4A	47. R3C	C3A
22. TR1R	A2D	48. A5A	C4D
23. C2A	AxA	49. A8A	CxP
24. DxA	T3R	50. AxP	C6D
25. T3R	CxC	51. AxP	CxP
26. DxC	TD1R	52. P4T	C6D

53. A5C C5A
 54. A4A C4T+
 55. R3A C5A
 56. P5C C4T
 57. A7A C3A
 58. P6C R4A

59. P7C C1C
 Tablas

Tiempo:
 Blancas: 3 h. 42 m.
 Negras: 3 h. 18 m.

Partida nº 59

Blancas: BELLON
 Negras: RIBLI
 Defensa Siciliana

1. P4R	P4AD	26. AxT	TxA
2. C3AD	C3AD	27. TxPA	C6R
3. P4A	P3CR	28. TxA	TxT
4. C3A	A2C	29. CxT	CxT
5. A4A	P3R	30. C6A	P3TD
6. O-O	CR-2R	31. P4CD	R2A
7. P5A	P4D	32. C8C	R3R
8. A5C	PxPR	33. CxP	R4D
9. P6A	AxP	34. P4TD	C6R
10. CxP	A2C	35. P4T	R3A
11. P3A	P3C	36. C5A	C4D
12. P4D	P4A	37. C6R	P3T
13. D4T	D4D	38. C4D+	R3C
14. A5C	O-O	39. P5T+	R3T
15. A4AD	DxC	40. C2A	P4C
16. TD-1R	D5C	41. P5T	P5A
17. P3TR	D6C	42. R1C	C3A
18. AxP+	AxA	43. C4D	CxP
19. TxA	PxP	44. C5A	P5C
20. A4T	D2A	45. R2A	C3A
21. PxP	TD-1D	46. CxP	C5R+
22. D4A	AxP+		
23. R1T	P4CD		
24. TxC6A+PxD			
25. TxD	C4D		

Tablas

Tiempo:
 Blancas: 2 h. 44 m.
 Negras: 1 h. 56 m.

Partida nº 60

Blancas: QUINTEROS
 Negras: MENVIELLE
 Defensa Alekhine

1. P4R	C3AR	10. O-O	C5C
2. P5R	C4D	11. P3CD	CxA
3. P4D	P3D	12. DxC	C2D
4. P4AD	C3C	13. D2D	T1R
5. PxP	PxP	14. P5D	C3A
6. A3D	C3A	15. A4D	A2D
7. C2R	P3C	16. P4TD	C4T
8. CD-3A	A2C	17. TR-1R	D4T
9. A3R	O-O	18. AxA	CxA

19. C4D C4A
 20. C2A P4T
 21. T4R P3T
 22. P3T P4R
 23. PxPa.p. TxP
 24. P4CD D1D
 25. T1-1R TxT
 26. CxT A3A
 27. C3A P4CD
 28. PAXP PxP

29. PxP A2C
 30. C5D T7T
 31. T8R+ DxT
 32. C6A+ R1A
 33. CxD RxC
 34. D3A T1T
 35. D7A Rinden

Tiempo:
 Blancas: 1 h. 19 m.
 Negras: 2 h.

Partida nº 61

Blancas: POLUGAIEVSKY
 Negras: OLAFSSON
 Defensa Nimzoindia

1. P4D	C3AR	15. P4R	T1D
2. P4AD	P3R	16. TxT+	AxT
3. C3AD	A5C	17. P5R	C1R
4. P3R	P4A	18. T1D	A2C
5. A3D	O-O	19. T7D	A1A
6. C3A	P4D	20. T1D	A2C
7. O-O	PxPA	21. T7D	A1A
8. AxP	C3A	22. T2D	A2C
9. P3TD	A4T	23. A1C	C2R
10. A2T	A3C		
11. PxP	DxD		
12. TxD	AxP		
13. P4CD	A2R		
14. A2C	P3CD		

Tablas

Tiempo:
 Blancas: 1 h. 44 m.
 Negras: 1 h. 44 m.

Partida nº 62

Blancas: POMAR
 Negras: BROWNE
 Doble Fianchetto

1. C3AR	C3AR	18. TD1D	D2D
2. P3CD	P3CR	19. P4TD	A3T
3. A2C	A2C	20. P5R	P3C
4. P3C	P4A	21. T4A	D3R
5. A2C	C3A	22. T1-1AR	TD1D
6. O-O	P4D	23. A4R	T2D
7. C5R	A2D	24. P4CR	T1-1D
8. P3D	O-O	25. T1D	A2C
9. C2D	T1A	26. AxA	TxA
10. C2-3A	P5D	27. T1-1AR	T2-2D
11. D2D	C4D	28. P4D	PxP
12. P4R	CxC	29. PxP	P4CR
13. CxC	C6R		
14. PxC	AxC		
15. P3A	PxPA		
16. AxP	AxA		
17. DxA	A4C		

Tablas

Tiempo:
 Blancas: 2 h. 2 m.
 Negras: 2 h. 28 m.

Partida nº 63

Blancas : LIUBOIEVIC

Negras : LARSEN

Apertura Española

1. P4R	P4R	28. P5C	A1D
2. C3AR	C3AD	29. D1D	T4T
3. A5C	P3TD	30. P4T	T1-1T
4. A4T	P3D	31. R1A	T1-2T
5. P4AD	A5C	32. R2C	D1A
6. C3A	C3A	33. C1A	D1T
7. D3C	T1CD	34. R2A	TxP
8. AxC+	PxA	35. TxT	TxT
9. D4T	D2D	36. R2D	T8T
10. DxPT	AxC	37. D3C	A4T+
11. PxA	A2R	38. R2R	A5C
12. D4T	O-O	39. T1D	R2C
13. P4TR	T1T	40. R1A	R3T
14. D2A	C4T	41. R2C	RxP
15. P3D	P4AR	42. C2R	T6T
16. A3R	P5A	43. D1C	R3C
17. A2D	P4A	44. T1C	P4T
18. P3T	P3C	45. R2T	D1D
19. O-O-O	TR-1C	46. D1AR	P5C
20. TD-1C	R2A	47. PxP	D5T+
21. C2R	C1C	48. D3T	DxD+
22. A3A	P3A	49. RxD	TxP+
23. R2D	C3R	50. R4T	T6CD
24. P5T	P4C	51. PxP+	R2T
25. T1T	C5D	52. T1TD	P6D
26. AxC	PxAxP	53. C1A	T6A
27. P4C	P4AD	54. CxP	TxC

55. R5C	A6T
56. P6C	T6C
57. P7C	TxP
58. TxA	T2C+
59. R5A	T7C
60. T2T	P6A
61. R6R	T5C
62. R5D	R3T
63. T3T	T5A

64. T6T	RxP
65. TxP	T5T
66. T6AR	Rinden

Tiempo:

Blancas: 3 h. 19 m.

Negras: 3 h. 46 m.

Partida nº 64

Blancas : BELIAVSKY

Negras : MEDINA

Apertura de los 4 Caballos

1. P4R	P4R	15. AxC	PxA
2. C3AR	C3AR	16. P3AD	C3R
3. C3A	C3A	17. R1T	P4A
4. A5C	C5D	18. D5T	C2C
5. A4T	A4A	19. D4T	T3D
6. CxP	O-O	20. P4CD	A3C
7. P3D	P4D	21. C7R+	R1T
8. A5CR	P4C	22. P5A	T3R
9. CxPC	PxP	23. C6A	
10. O-O	D2R		
11. C4A	A3T		
12. C3A	AxC		
13. PxA	TD-1D		
14. C5D	D4R		

Las negras pierden por tiempo.

Tiempo:

Blancas: 1 h. 33 m.

Negras: 2 h. 30 m.



Polugaievsky



III GRAN TORNEO INTERNACIONAL

CIUDAD DE LAS PALMAS DE GRAN CANARIA

Las Palmas, 2 de Mayo de 1974

Blancos: BROWNE Ronda N° 14
Negras: OLAFSSON Partida N° 122

Blancos	Blancos	Blancos	Blancos	Negras	Negras	Negras	Negras
c4	1	25	29	De 7	De 8		
R-3	2	Rc6		Dit	Bej 3		
Bb5	3	cb		Tau			
Ba4	4	cb					
ch	5	Ba4		C	I		
cb3	6	Rc6					
Bb3	7	Bf7					
Rb12	8	o-o					
h3	9	Bc6					
o-o	10	Ra7					
Bxc6	11	Bxc6					
ch4	12	Es					
das	13	das					
das	14	De7					
Ra4	15	De8					
Ra4	16	De6					
Hc1	17	De6					
Rb12	18	es					
Rva	19	Rb8					
De1	20	Rcb					
Rs	21	Ra4					
Bxc4	22	cxcl4					
De1	23	Bcb					
Rc1	24	Rb8					
H	25	Bcb					
Hc1	26	Ba4					
Dit	27	Ba4					
De8	28	Hc1					

JUGADA SECRETA
TIEMPO NEGROS
TIEMPO BLANCOS
H. M.
H. M.

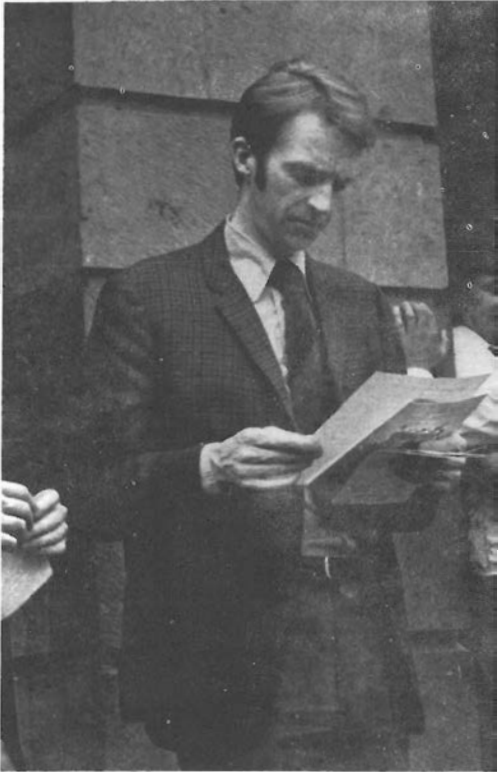

OLAFSSON, Fridrik

Torneos zonales:

- 1957 2º en Wageningen.
- 1960 1º en Berg en Dal.
- 1961 1º en Marianske Lazne.

Torneos interzonales:

- 1958 5º/6º con Fischer, en Portoroz.

Torneo de Candidatos

- 1959 7º clasificado.

Torneos internacionales:

- 1956 1º/2º con Korchnoi, en Hastings. o 1º en Reykjavik.
- 1957 1º en Reykjavik.
- 1959 1º en Hoogoven.
- 1961 3º en Moscú.
- 1963 3º/4º en Los Angeles -Torneo Piatigorsky-
- 1966 1º en Reykjavik.
- 1970 2º en Lugano.
- 1972 1º en Reykjavik.
- 1974 6º/7º de 15 con Sigurjonsson, en Reykjavik.

III GRAN TORNEO INTERNACIONAL
CIUDAD DE LAS PALMAS DE GRAN CANARIA
Las Palmas, 21 de Abril de 1974.

Blancas: GARCIA Ronda N.º 6
Negras: MENVIELLE Partida N.º 43

	1	2	3	4	5	6	7	8	9	10	11	12	13	14	15	16	17	18	19	20	21	22	23	24	25	26	27	28
P4D	P4R	DCC	29	TIT																								
P4B	P4R	DCC	30	DSM+																								
A2R	WTR	R2C	31	DXD																								
P4D	A2C	D2D	32	D2D																								
P4D	L2C	T2D	33	T2T																								
P4D	P4D	R2A	34	W2A																								
P4D	P4D	L6R	35	DCC																								
P4D	P4A	L2D	36	R2A																								
P4D	WTR	T2C	37	T2A																								
P4D	P4R	T2D	38	P4D																								
P4D	P4R	T2P	39	L2A																								
P4D	P4R	R2C	40	T2D																								
P4D	W2D	T2C	41	T2D																								
P4A	D2R	R2P	42	T2D																								
P4D	P4D	R2D	43	T2R																								
P4D	P4A	P4T	44	P4D																								
P4D	L2V	T2C	45	R2R																								
P4D	T2T	T2P	46	W2A																								
P4D	P4T	R2A	47	R2C																								
P4D	P4R	T2R	48	T2A																								
P4D	P4R	R2C	49	A2D																								
P4D	P4R	DCC	50																									
P4D	P4R	DCC	51	0																								
P4D	P4R	P4D	52	0																								
P4D	P4R	P4D	53	0																								
P4D	P4R	P4D	54	0																								
P4D	P4R	P4D	55	0																								
P4D	P4R	P4D	56	0																								

*P4P

JUGADA SECRETA
T4TR

TIEMPO NEGRO
H. 2 M. 45

TIEMPO BLANCO
H. 2 M. 40

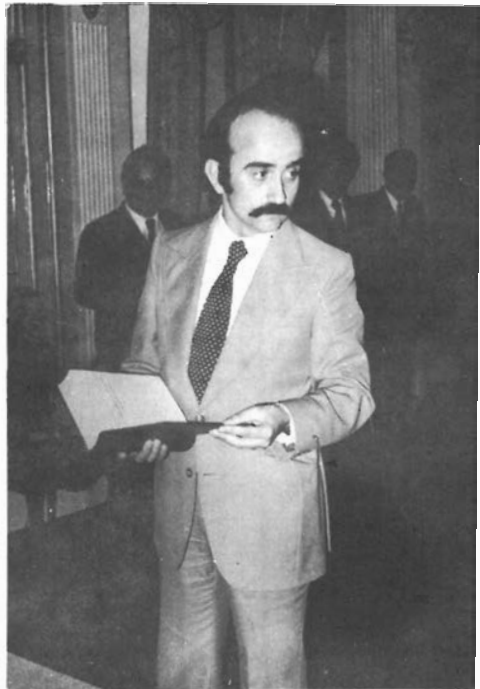

MENVIELLE, Augusto

Campeonatos de España:

- 1966 3º de 18 en Almería.
- 1968 3º de 16 en Reus.
- 1971 3º de 52 en Gijón.
- 1972 5º/6º de 66, en Salamanca.

Torneos internacionales:

- 1966 11º de 16, en Palma de Mallorca.
- 1972 12º de 16 en Las Palmas.
- 1973 8º de 11, en Lanzarote.

Componente del Equipo "A" español en:

- 1966 Olimpiada de La Habana.
- 1970 Campeonato de Europa por Equipos.

**III GRAN TORNEO
INTERNACIONAL DE AJEDREZ
"CIUDAD DE LAS PALMAS"
ABRIL - MAYO 1974**

9^a RONDA

RESULTADOS					
65	Medina	0	1	Andersson	Siciliana
66	Larsen	1/2	1/2	Beliavsky	Inglesa
67	Bröwne	0	1	Liuboievic	Siciliana
68	Olafsson	1	0	Pomar	Inglesa
69	Menvielle	1/2	1/2	Polugaievsky	Siciliana
70	Ribli	Aplazada		Quinteros	Irregular
71	Kavalek	1	0	Bellón	Siciliana
72	Hartston	1/2	1/2	García	Fianchetto de Rey

CUADRO DE CLASIFICACION					
NOMBRES	J	G	T	P	PUNTOS
OLAFSSON	9	6	3	0	7,5
LIUBOIEVIC	9	5	3	1	6,5
BELIAVSKY	9	3	6	0	6
ANDERSSON	9	4	4	1	6
GARCIA	9	4	3	2	5,5
POLUGAIEVSKY	9	2	7	0	5,5
LARSEN	9	4	2	3	5
QUINTEROS	8	4	1	3	4,5
KAVALEK	9	3	3	3	4,5
RIBLI	8	2	4	2	4
BROWNE	9	3	2	4	4
POMAR	9	1	5	3	3,5
BELLON	9	1	3	5	2,5
MENVIELLE	9	2	1	6	2,5
HARTSTON	9	1	2	6	2
MEDINA	9	1	2	6	2

Lo más ingrato de la popularidad es que no sólo hace famosos los éxitos del protagonista, sino también sus fracasos. De ahí que nunca comentemos las derrotas, sino de aquellos jugadores que menos se esperan. Después de que Larsen volviese prodigiosamente del revés una posición aparentemente adversa ante Liuboievic, en la ronda anterior, resultó casi increíble que acabara perdiendo. Pero ahí está la partida, para sentencia de los entendidos.

Esta novena ronda acrecienta el encanto de la lucha, hasta el punto de llegarse al control primero de las cinco horas con cinco partidas inacabadas.

El maestro español, Medina, resentido sin duda por el esfuerzo de sus primeras partidas extremadamente prolongadas, vuelve hoy a perder por tiempo en difícil posición. Es de elogiar la corrección de su adversario, Andersson, que intentó seguir jugando sin denunciar la caí-

da de bandera.

Menvielle iguala meritoriamente su partida con Polugaievsky, que ha de repartir el punto.

Hartston conviene igualmente las tablas frente al maestro cubano, en posición superior.

Tras el aplazamiento, Larsen, que había denegado el empate al joven maestro soviético, lo admitió finalmente.

En cambio Pomar no pudo sostener la igualada ante Olafsson, que continúa inalterablemente destacado.

El ajedrez intuitivo y rápido del G.M. yugoslavo Liuboievic, cosecha hoy un nuevo triunfo frente a Bröwne, situándose en solitario a un punto del líder.

Considerando el final del torneo de Liuboievic algo más despejado de escollos que el de Olafsson, ¿no dará el yugoslavo la sorpresa?.

El interés de la jornada venidera culmina con el enfrentamiento de ambos aspirantes al título. Liuboievic conducirá las blancas frente al islandés.

Todo podría ocurrir en esta excepcional competición magistral.

Partida nº 65

Blancas: MEDINA

Negras: ANDERSSON

Defensa Siciliana

1. P4R	P4AD	17. PxC	AxPR
2. C3AD	C3AD	18. P4TD	A2D
3. P3CR	P3CR	19. P4A	PxPa.p.
4. A2C	A2C	20. PxP	D2A
5. P3D	P3D	21. P4D	A3D
6. P4A	P3R	22. TR-1A	R2C
7. C3AR	CR-2R	23. P4A	T1D
8. O-O	O-O	24. P5T	A1AD
9. A3R	C5D	25. PxP	PxP
10. D2D	P3C	26. D3A	A2R
11. AxC	PxA	27. T2A	A3A
12. C5C	C3A	28. T1D	D4A
13. P5R	PxP	29. R1T	AxP
14. CxPR	CxC	30. D3C	P4R
15. AxT	A2D	31. A5D	A4A
16. A4R	AxC		

Las blancas pierden por tiempo.

Tiempo:

Blancas: 2 h. 30 m.

Negras: 2 h. 20 m.

Partida nº 66

Blancas: LARSEN

Negras: BELIAVSKY

Apertura Inglesa

1. P4AD	P4AD	4. C3AD	C3AD
2. P3CR	P3CR	5. P3C	C3A
3. A2C	A2C	6. A2C	O-O

7. C3A	P4D	26. D3T	A6D
8. PxP	CxP	27. A1TD	T2A
9. D1A	CxC	28. R2T	A4C
10. AxC	C5D	29. D2C	P3A
11. P3R	A4A	30. P4D	R2C
12. PxC	PxP	31. P5D	T5A
13. CxP	AxC	32. TxT	AxT
14. D2C	A3C	33. T6R	A2A
15. O-O	A6D	34. P5T	A3D
16. TR1R	D2D	35. P6T+	R1C
17. P4TD	P3TD	36. D4D	A4C
18. P5T	A2T	37. A3T	D2A
19. T4T	TD1D	38. T3R	A2D
20. P4T	P4CD	39. A6R+	AxA
21. PxPa.p.	AxP	40. TxA	D7A
22. T4CD	A4AD	41. TxA	Tablas
23. T4AR	A3C		
24. P4CD	T1A		
25. D3C	A4AR		

Tiempo:

Blancas: 2 h. 59 m.

Negras: 2 h. 28 m.

Partida nº 67

Blancas: BROWNE

Negras: LIUBOIEVIC

Defensa Siciliana

1. P4R	P4AD	9. D2R	A2C
2. C3AR	P3D	10. O-O-O	D4T
3. P4D	PxP	11. P5R	PxP
4. CxP	C3AR	12. C6A	PxC
5. C3AD	P3TD	13. AxP+	A2D
6. A2R	CD-2D	14. AxT	O-O
7. A3R	C4A	15. AxC	DxA
8. A3A	P3CR	16. A5D	P4TD

17. A3C	P5R	37. TxD	T3T
18. CxP	CxC	38. R1A	P6T
19. DxC	A3AD	39. R1C	R2A
20. A5D	T1C	40. R2T	R3R
21. AxA	AxP+	41. T5AD	P4T
22. R2D	T1AD	42. P3C	R3D
23. R2R	TxA	43. T8A	P4R
24. T5D	D6A	44. PxP+	PxP
25. D3D	T3R+	45. P4A	R3R
26. R1D	D5C	46. T8A	P5R
27. P3A	D5AR	47. T8R+	R4A
28. D2D	D5A	48. T7R	T3R
29. D3D	DxPT	49. T7A+	R4R
30. R2D	P5T	50. RxP	P6R
31. T8D+	R2C	51. R3C	P7R
32. T1R	A4R		Rinden
33. TxA	TxT		
34. D4D	P3A		
35. P4A	T3R		
36. D5D	DxD		

Tiempo:
Blancas: 3 h. 29 m.
Negras: 2 h. 25 m.

Partida nº 68

Blancas: OLAFSSON
Negras: POMAR
Apertura Inglesa

1. P4AD	P3AD	29. D3C	T1D
2. C3AR	P4D	30. D3R	P5T
3. P3R	C3A	31. P3C	PxP
4. C3A	CD2D	32. PxP	A2C
5. P4D	P3R	33. D4A	AxP
6. A3D	PxP	34. CxA	TxC
7. AxPA	P4CD	35. TxPA	DxT
8. A3D	P5C	36. TxD	TxT
9. C4R	D3C	37. D8C+	R2T
10. CxC+	CxC	38. D7C	T7A
11. O-O	A3T	39. DxP+	R3T
12. P4R	A2R	40. D8A+	R2T
13. A5CR	P3T	41. D7A+	R3T
14. AxC	AxA3A	42. D8A+	R2T
15. AxA	DxA	43. D7R+	R3T
16. D3C	D3C	44. P4C	PxP
17. TD1A	O-O	45. D5C+	R2T
18. T4A	P4TD	46. P5T	T5-7D
19. TR1A	T3T	47. DxP+	R1T
20. D2A	T1AD	48. D6T+	R1C
21. D4T	R1T	49. DxP+	R2T
22. P3TR	R1C	50. D7A+	R1T
23. P3CR	R1T	51. P5R	P6C
24. R2C	R1C	52. D6A+	Rinden
25. P4T	P4T		
26. T5A	P3C		
27. T1-2A	R2C		
28. T5-4A	R1C		

Tiempo:
Blancas: 3 h. 2 m.
Negras: 2 h. 21 m.

Partida nº 69

Blancas: MENVIELLE
Negras: POLUGAIEVSKY
Defensa Siciliana

1. P4R	P4AD	16. D2D	C4R
2. C3AR	C3AD	17. AxPD	P3TD
3. A5C	P3CR	18. C3A	D4C
4. O-O	A2C	19. DxD	PxD
5. T1R	P4R	20. AxC	AxA
6. P4CD	PxP	21. TD1A	P4C
7. P3TD	P6C	22. A5D	T2T
8. PxP	CR2R	23. P4TD	A2D
9. A2C	O-O	24. PxP	PxP
10. C3A	P3D	25. C2R	P5C
11. P3T	P3TR	26. TR1D	Tablas
12. A4A	R2T		
13. P4D	CxP		
14. CxC	PxC		
15. C5C	C3A		

Tiempo:
Blancas: 1 h. 36 m
Negras: 2 h. 10 m

Partida nº 71

Blancas: KAVALEK
Negras: BELLON
Defensa Siciliana

1. P4R	P4AD	29. T7C	C4A
2. C3AR	C3AD	30. TxPR	R2C
3. P4D	PxP	31. T7A	R3A
4. CxP	P3CR	32. P4T	P3T
5. P4AD	A2C	33. R2A	P4C
6. A3R	P3C	34. PxP+	PxP
7. C3AD	A2C	35. R3C	T1CD
8. A2R	C3A	36. TxP	T8C
9. O-O	O-O	37. R2A	P5C
10. P3A	P3D	38. A2R	T7C
11. D2D	D2D	39. PxP	CxP+
12. TR1D	CxC	40. R3R	C6A
13. AxC	C1R	41. A3A	T7T
14. P4TD	AxA+	42. R3D	C5T
15. DxA	C2C	43. R4A	C4A
16. P5T	D2A	44. R5C	T7AD
17. P4CD	C3R	45. T8T	R2R
18. D3R	PxP	46. P5C	T7C+
19. C5D	AxC	47. R6A	T7AD
20. PxA	C2C	48. T7T+	C2D+
21. PxP	TR1C	49. R5C	T7C+
22. TR1AD	D1D	50. R4A	R1D
23. P6T	C1R	51. R3A	T7T
24. TD1C	C3A	52. R4D	T5T+
25. A5C	D3C	53. R3R	C4R
26. DxD	TxD	54. A2R	R1A
27. A1A	TxT	55. T7C	T6T+
28. TxT	C2D	56. R4R	T5T+

57. R5A T7T
 58. A5C T7A+
 59. R4R T7T
 60. R3R T4T
 61. R2D T6T
 62. R2A T8T
 63. R2C T4T

64. P3C C6A
 65. A7D+ R1D
 66. P7T Rinden

Tiempo:
 Blancas: 3 h. 23 m.
 Negras: 3 h. 24 m.

Partida nº 72

Blancas: HARTSTON

Negras: GARCIA

Fianchetto de Rey

1. C3AR P4D
 2. P3CR P3CR
 3. A2C A2C
 4. O-O P4R
 5. P3D C2R
 6. CD-2D O-O
 7. P4R P5D
 8. C4A C2D
 9. P4TD P4TD
 10. P3A C3AD

11. PxP PxP
 12. A5C A3A
 13. A6T T1R
 14. C1R C2-4R
 15. CxC TxC
 16. A2D T1R
 17. P4A Tablas*

Tiempo:
 Blancas: 1 h. 1 m.
 Negras: 51 m.



Liuboievic en el 2º puesto de la tabla.

III GRAN TORNEO INTERNACIONAL DE AJEDREZ "CIUDAD DE LAS PALMAS" 10^a RONDA

ABRIL - MAYO 1974

RESULTADOS

73	Andersson	Aplazada	García	Inglesa
74	Bellón	1/2 1/2	Hartston	Fianchetto de Dama
75	Quinteros	1 0	Kavalek	Grunfeld
76	Polugaievsky	1/2 1/2	Ribli	Pirc
77	Pomar	1 0	Menvielle	Holandesa
78	Liuboievic	1 0	Olafsson	Gambito del Centro
79	Beliavsky	Aplazada	Bröwne	Siciliana
80	Medina	0 1	Larsen	Escandinava

CUADRO DE CLASIFICACION

NOMBRES	J	G	T	P	PUNTOS
LIUBOIEVIC	10	6	3	1	7,5
OLAFSSON	10	6	3	1	7,5
QUINTEROS	10	6	1	3	6,5
BELIAVSKY	9	3	6	0	6
ANDERSSON	9	4	4	1	6
LARSEN	10	5	2	3	6
POLUGAIEVSKY	10	2	8	0	6
GARCIA	9	4	3	2	5,5
POMAR	10	2	5	3	4,5
KAVALEK	10	3	3	4	4,5
RIBLI	10	2	5	3	4,5
BROWNE	9	3	2	4	4
BELLON	10	1	4	5	3
MENVIELLE	10	2	1	7	2,5
HARTSTON	10	1	3	6	2,5
MEDINA	10	1	1	8	1,5

El G.M. argentino Quinteros termina a su favor una casi interminable partida contra Ribli, comenzada con un desenfrenado avance de sus ocho (!) peones que, una vez bloqueados, redujeron la lucha a un tedioso maniobrero interior.

Comienza la décima ronda, bautizada posteriormente por Larsen con el nombre de "la ronda del cansancio". No precisamente por falta de garra, sino debido a los abundantes errores producidos.

Así vemos a un Polugaievsky, en una rara imprecisión de apertura, debatirse en inferiori-

dad frente a Ribli a quien arrancó un empate en último extremo. Larsen gana a Medina casi sin saber cómo, y Quinteros vuelve a puntuar ante Kavalek, que este año no se muestra a su nivel habitual. Yerra también, inesperadamente, Andersson frente a García, y tras el aplazamiento el maestro cubano se anotará probablemente su quinta victoria, escalando los puestos avanzados de la clasificación.

Tal como augurábamos en el comentario anterior, la partida Liuboievic-Olafsson resultó de un interés explosivo. La sorpresa se produjo, y el gran maestro islandés conoció su primera derrota en el torneo, cometiendo un grueso fallo en apuros de tiempo, en una posición de todas formas insalvable. Con tal resultado, el liderato queda por vez primera compartido a 7,5 puntos, con cierta ventaja para el yugoslavo si se valoran los contrarios con los que ya ha jugado.

Pero nada está decidido aún. De cumplirse el general pronóstico sobre la partida aplazada Beliavsky-Bröwne, el joven maestro ruso quedaría a sólo medio punto de la cabeza. Sin contar con que Quinteros, Larsen y Polugaievsky no están tampoco excesivamente desplazados.

La ronda del cansancio, sí; pero de un cansancio justificado plenamente, en la competición más disputada y bella que hemos visto en Canarias.

Partida nº 70

Blancas : RIBLI
Negras : QUINTEROS
Apertura Inglesa

1. P4AD	P4R	34. A2D	D1D
2. C3AD	P3D	35. A1A	A2D
3. C3A	P4AR	36. C2D	D1R
4. P4D	P5R	37. D1D	A1A
5. C2D	C3AR	38. CxC	CxC
6. P3R	P3A	39. D2A	A3TD
7. P3A	P4D	40. AxA	TxA
8. D3C	P3TD	41. C2R	T2T
9. A2R	P4CD	42. D3D	D1A
10. P5A	P4TD	43. R2A	A3T
11. P4TD	P5C	44. C4A	R2T
12. C1D	P4C	45. C2R	T1R
13. C2A	P4T	46. C1C	R3C
14. D2A	D2R	47. C2R	A4C
15. C3C	P5T	48. C1C	T2CD
16. A2D	A3R	49. R3C	T2-2R
17. O-O-O	CD-2D	50. C2R	C3A
18. TD-1C	A3T	51. C4A+	R3T
19. P3C	PxPA	52. T2R	C5R
20. AxPA	P5C	53. T2-1R	T2AR
21. A1D	P6T	54. T2R	A1D
22. R1C	C5R	55. T2-1R	A2A
23. C3D	O-O	56. T2R	T2T
24. T1A	D4C	57. T2-1R	R2C
25. C4A	A2A	58. C2R	T3T
26. A1A	D2R	59. R2A	T1A
27. A2R	A2C	60. C4A	C4C
28. T1R	C2-3A	61. R3C	C6A
29. TR-1A	C2T	62. T2R	AxC
30. C3D	A3R	63. PRxC	T3R
31. C4A	A2A	64. T1-2A	T5R
32. C3D	A1R	65. TxT	PxAxT
33. C4A	C2-4C	66. D3R	D3T

67. R2T	D6D	75. T2AD	R3C
68. P3C	R2A	76. T2A	T4A
69. P5A	DxD	77. T2R	C4C
70. AxD	R2R		Rinden
71. R2C	TxP		
72. R1A	R3R		Tiempo:
73. R1D	T2A		Blancas : 3 h. 27 m.
74. T2R	R3A		Negras : 3 h. 44 m.

Partida nº 74

Blancas : BELLON
Negras : HARTSTON
Fianchetto de Dama

1. P3CD	C3AR	22. D4A	AxP
2. A2C	P3CD	23. T3A	A7R
3. P3R	A2C	24. T2A	P6D
4. P4AR	P3C	25. AxA	TxA
5. C3AR	A2C	26. TxT	PxT
6. A2R	O-O	27. T1R	D4A+
7. O-O	P4A	28. R1T	DxP
8. D1R	P4D	29. DxD	AxD
9. C5R	P3R	30. TxP	A5D
10. P3D	CR2D	31. T2AD	P4T
11. C2D	CxC	32. P3C	R2C
12. PxC	C3A	33. R2C	R3A
13. C3A	P4TD	34. T7A	P4R
14. P4TD	T1A	35. P4T	R3R
15. D3C	P5D	36. R3A	A4A
16. PxP	CxPD	37. T7C	P3A
17. CxC	PxC	38. R4R	P4A+
18. A3T	TxP	39. R3A	P5R+
19. AxT	DxA	40. R2C	R4R
20. A3A	A3T	41. T7C	R3A
21. A4C	D2R		Tablas

Tiempo:
Blancas : 2 h. 32 m.
Negras : 2 h. 31 m.

Partida nº 75

Blancas : QUINTEROS

Negras : KAVALEK

Defensa Grunfeld

- | | | | |
|-------------|------|-----------|--------|
| 1. P4D | C3AR | 23. P4A | C3C |
| 2. P4AD | P3CR | 24. TR-1D | T1C |
| 3. P3CR | A2C | 25. T3D | A1A |
| 4. A2C | P4D | 26. T6A | P5C |
| 5. C3AR | O-O | 27. A4D | PxP |
| 6. O-O | PxP | 28. TxC | T1xT |
| 7. C3T | C3A | 29. AxT | TxA |
| 8. CxP | A3R | 30. TxP | P3A |
| 9. P3C | A4D | 31. PxP | PxP |
| 10. A2C | P4TD | 32. T8T | P4A |
| 11. T1A | P5T | 33. C4A | T2C |
| 12. PxP | T3T | 34. P3T | R2C |
| 13. C3-5R | AxA | 35. P4C | A2R |
| 14. RxA | CxC | 36. PxP | PxP |
| 15. PxP | C2D | 37. T5T | T5C |
| 16. P5T | P4CD | 38. C3R | TxP |
| 17. PxPa.p. | PxP | 39. T7T | T5R |
| 18. D5D | C4A | 40. TxA+ | Rinden |
| 19. DxD | TxD | | |
| 20. P3TD | C5T | | |
| 21. A1T | P4CD | | |
| 22. C3R | A3T | | |
- Tiempo:
Blancas : 2 h. 23 m.
Negras : 2 h. 31 m.

Partida nº 76

Blancas : POLUGAIEVSKY

Negras : RIBLI

Defensa Pirc

- | | | | |
|-------------|-------|-----------|--------|
| 1. C3AR | P3CR | 21. T1CR | C2C |
| 2. P4D | A2C | 22. TD-1R | P4AR |
| 3. P4R | P3D | 23. P5R | PxP |
| 4. A4AD | C3AR | 24. TxP | P4A |
| 5. D2R | O-O | 25. TR-1R | P3C |
| 6. O-O | A5C | 26. A3A | D5T+ |
| 7. CD-2D | C3A | 27. R1C | A2A |
| 8. P5D | C4R | 28. TxT | TxT |
| 9. A3C | A3T | 29. TxT+ | CxT |
| 10. P3TR | AxC2D | 30. A4T | D5C+ |
| 11. AxA | CxC+ | 31. DxD | PxD |
| 12. PxP | AxP | 32. A5R | R1A |
| 13. T1R | C4T | 33. A8C | AxP |
| 14. R2T | A2D | 34. AxP | RxA |
| 15. A5C | P3AR | 35. AxP | AxP |
| 16. A2D | D1R | 36. AxP | P5A |
| 17. P4AR | P4R | 37. R2T | Tablas |
| 18. PxPa.p. | AxP | | |
| 19. P4A | D2R | | |
| 20. D3A | TD-1R | | |
- Tiempo:
Blancas : 2 h. 23 m.
Negras : 2 h. 1 m.

Partida nº 77

Blancas : POMAR

Negras : MENVIELLE

Defensa Holandesa

- | | | | |
|-----------|-------|-----------|--------|
| 1. P4D | P4AR | 22. D4A | P4CR |
| 2. C3AR | C3AR | 23. TxP | R1C |
| 3. C3A | P4D | 24. P3C | P4T |
| 4. A5C | P3R | 25. P4TD | R2T |
| 5. P3R | P3A | 26. T7C | P4A |
| 6. C5R | CD2D | 27. PxP | TxT |
| 7. P4A | A2R | 28. TxT | C2A |
| 8. A3D | CxC | 29. P6A | DxPA |
| 9. PAxC | C5C | 30. DxP | D1R |
| 10. AxA | DxA | 31. P6R | C1D |
| 11. D3A | D5C | 32. DxPD | C3A |
| 12. O-O-O | A2D | 33. A5C | R3C |
| 13. P3TR | C3T | 34. P7R | T1T |
| 14. P4C | D2R | 35. AxP | PxA |
| 15. PxP | PxP | 36. D6D | D1AD |
| 16. C2R | A3R | 37. D4D+ | R3T |
| 17. TD1C | O-O-O | 38. P8R=D | Rinden |
| 18. C4A | P3CR | | |
| 19. T2C | TR1C | | |
| 20. T1-1C | TD1A | | |
| 21. CxA | DxC | | |
- Tiempo:
Blancas : 2 h. 9 m.
Negras : 1 h. 50 m.

Partida nº 78

Blancas : LIUBOIEVIC

Negras : OLAFSSON

Gambito del centro

- | | | | |
|----------|--------|-----------|--------|
| 1. P4R | P4R | 23. T4T | A4R |
| 2. C3AR | C3AD | 24. AxA | CxA |
| 3. P4D | PxP | 25. C3A | CxC+ |
| 4. P3A | P6D | 26. DxC | P3T |
| 5. AxP | P3D | 27. T1-1T | T4R |
| 6. P3TR | C3A | 28. T6T | D2A |
| 7. A4AR | A2R | 29. D1D | T1D |
| 8. CD-2D | C2D | 30. T7T | D3C |
| 9. C4A | A3A | 31. D4D | P4AD |
| 10. A2A | O-O | 32. D2D | T4C |
| 11. O-O | C2-4R | 33. R2A | T4R |
| 12. C3R | A3R | 34. T1-6T | D1C |
| 13. C2D | P4CD | 35. D5T | A1A |
| 14. A3CR | C4T | 36. DxT+ | Rinden |
| 15. P4TD | C4T-5A | | |
| 16. PxP | CxC6R | | |
| 17. PxC | T1C | | |
| 18. D2R | P3A | | |
| 19. TxP | TxP | | |
| 20. P3C | C3C | | |
| 21. P4A | T4C | | |
| 22. D2A | D3C | | |
- Tiempo:
Blancas : 2 h. 15 m.
Negras : 2 h. 29 m.

Partida nº 80

Blancas : MEDINA

Negras : LARSEN

Defensa Escandinava

1. P4R P4D
2. PxP DxP
3. C3AD D4TD
4. P4D C3AR
5. C3A A4A
6. C5R P3A
7. A3D AxA
8. DxA P3R
9. O-O CD-2D
10. CxC RxC

11. C4R CxC
12. DxC D4D
13. D2R A3D
14. P4AD D4AR
15. A3R TR-1R
16. P4CD R2R
17. TD-1C R1A
18. P5C P4R
19. PxPR DxP
20. P3C A4A
21. PxP PxP
22. T3C AxA
23. TxA D4AD
24. T1R TxT

25. DxT DxD
26. TxD P4TD
27. T3C R2R
28. T7C+ R3R
29. R2C P5T
30. R3A T4T
31. P4T P3T
32. P3T P4C
33. PxP PxP
34. R3R P3A
35. R4D T4AR
36. T7TD TxP
37. TxP T6A
38. T6T TxPC

39. TxP+ R4A
40. P4T T6TD
41. T6T P5C
42. T8T P6C
43. T8CR R5A
44. P5A TxP+
45. R5D T7T
46. P6A T7AD
47. R6D P7C
48. P7A R6A

Rinden

Tiempo:

Blancas : 2 h. 59 m.

Negras : 1 h. 16 m.



Quinteros



Beliavsky



Liuboievic

**III GRAN TORNEO
INTERNACIONAL DE AJEDREZ
"CIUDAD DE LAS PALMAS"
ABRIL-MAYO 1974**

11^a Y 12^a RONDA

RESULTADOS

81 Larsen	0	1	Andersson	Doble Fianchetto
82 Bröwne	1	0	Medina	Petrov
83 Olafsson	0	1	Beliavsky	India de Dama
84 Menvielle	0	1	Liuboievic	Francesa
85 Ribli	1	0	Pomar	Inglesa
86 Kavalek	1/2	1/2	Polugaievsky	Siciliana
87 Hartston	1	0	Quinteros	Siciliana
88 García	1	0	Bellón	Gambito Volga

RESULTADOS

89 Andersson	1	0	Bellón	India de Dama
90 Quinteros	0	1	García	Indo-Benoni
91 Polugaievsky	1	0	Hartston	Grunfeld
92 Pomar	1	0	Kavalek	India de Rey
93 Liuboievic	1/2	1/2	Ribli	Siciliana
94 Beliavsky	1/2	1/2	Menvielle	Alekhine
95 Medina	1/2	1/2	Olafsson	Siciliana
96 Larsen	1	0	Bröwne	Sokolsky

CUADRO DE CLASIFICACION

NOMBRES	J	G	T	P	PUNTOS
LIUBOIEVIC	12	7	4	1	9
BELIAVSKY	12	5	7	0	8,5
ANDERSSON	12	6	5	1	8,5
OLAFSSON	12	6	4	2	8
GARCIA	12	6	4	2	8
POLUGAIEVSKY	12	3	9	0	7,5
LARSEN	12	6	2	4	7
QUINTEROS	12	6	1	5	6,5
RIBLI	12	3	6	3	6
POMAR	12	3	5	4	5,5
KAVALEK	12	3	4	5	5
BROWNE	12	4	2	6	5
HARTSTON	12	2	3	7	3,5
BELLON	12	1	4	7	3
MENVIELLE	12	2	2	8	3
MEDINA	12	1	2	9	2

Después de la jornada dominical se acumulan dos rondas en este boletín, dos jornadas tan llenas de resultados importantes e inesperados que rebasan las posibilidades del comentarista.

Suceso de primera magnitud para la marcha del torneo es sin duda la nueva derrota de Olafsson frente a Beliavsky en un choque de intensas complicaciones tácticas que necesitaría un prolongado estudio para ser enjuiciado. Si ganar con negras significa "un positivo" (por usar terminología extra-ajedrecística), éste del maestro soviético tiene doble valor por la categoría excepcional de su rival. Para terminar de destruir pronósticos, en la ronda duodécima, también parece el G.M. islandés a punto de perder nuevo punto ante Medina en un aplazamiento desesperanzador. ¿Será cierto que en competiciones tan implacables como la que estamos presenciando, es preciso reservar el esfuerzo y no darlo todo al principio?.

Por lo demás, los últimos encuentros favorecen a jugadores modestamente clasificados, en especial a los españoles. Así Pomar consigue un triunfo meritorio a costa de Kavalek, en un medio juego profundo y elegante que el norteamericano, en apuros de reloj, no acierta a neutralizar. También Menvielle sumará medio punto frente a Beliavsky, en un desenlace que nadie esperaba después de una apertura tan adversa.

Por su parte, un jugador hasta ahora sin fortuna como el británico Hartston, logrará contra Quinteros una bella creación de ataque en estilo romántico.

Después de los últimos acontecimientos, el mando de la clasificación sigue en manos de Liuboievic con nueve puntos, pero tanto Beliavsky, aún imbatido, como el joven sueco Andersson, que ha emprendido un sprint impresionante, le siguen a medio punto de distancia.

Partida nº 73

Blancas: ANDERSSON

Negras: GARCIA

Apertura Inglesa

1. P4AD	P4R	28. TxPA	D2C
2. C3AD	C3AD	29. TxT	TxT
3. P3CR	C3A	30. D8R+	C1C
4. A2C	A4A	31. D4R	P4D
5. P3D	P3D	32. D6C	T3A
6. C3A	O-O	33. D4C	P5D
7. O-O	P3TD	34. T1R	T1A
8. C5D	P3T	35. D4R	D2AR
9. P3R	A2T	36. T2R	C3A
10. A2D	CxC	37. D6A	A2A
11. PxP	C2R	38. A1R	C4D
12. D3C	P3AD	39. C4T	R2T
13. PxP	PxP	40. D6R	C6R+
14. TD-1A	A3R	41. TxP	PxT
15. D3T	D2D	42. D4R+	R1C
16. T2A	P4AR	43. DxP	T1R
17. D4T	A4D	44. D1A	A3C
18. T1-1A	A3C	45. R1A	DxP
19. C1R	AxA	46. C5A	D4D
20. RxA	D2T	47. D4A	DxD
21. C3A	T2A	48. PxP	A2A
22. D3C	T1AR	49. A3A	A4R
23. T4A	P4A	50. AxP	AxPCD
24. T4TD	R1T	51. A6C	T4R
25. D4A	P4TD	52. C3R	A5D
26. D5C	P5AR	53. C2A	A7C
27. PRxP	PxP	54. C1R	T5R

55. AxP	TxP	70. C3A+	R8D
56. A3R	R2A	71. C4D	T4D
57. R2R	T5TD	72. C3A	R7R
58. C3D	A3A	73. C1C+	R6D
59. P4T	A5D	74. C3A	R5R
60. AxA	TxA	75. C1C	P4C
61. C5R+	R3R	76. PxP	PxP
62. C3A	T5TD	77. C3A	T4T
63. R1A	R4A	78. C2T	R4A
64. R2C	R5R	79. C1A	Tablas
65. C2D+	R6D		
66. C3A	T4T	Tiempo:	
67. R1A	T4AD	Blancas: 4 h. 31 m.	
68. R2C	T4TD	Negras: 4 h. 10 m.	
69. C1C	R7D		

Partida nº 79

Blancas: BELIAVSKY

Negras: BROWNE

Defensa Siciliana

1. P4R	P4AD	8. P4A	C3A
2. C3AR	P3D	9. A3R	O-O
3. P4D	PxP	10. O-O	A2D
4. CxP	C3AR	11. C3C	A3R
5. C3AD	P3TD	12. P4C	T1A
6. P4TD	P3CR	13. P5A	AxC
7. A2R	A2C	14. PxP	C2D

15. P5C C4A
 16. T4A A4R
 17. T4T C5C
 18. A4AD P3R
 19. P6A P4C
 20. PxP PxP
 21. AxPC P4D
 22. D3A CxPR
 23. CxC PxC
 24. DxP AxPC
 25. T1C A6A
 26. A4AD C4D
 27. T1D T1R
 28. A2A D4T
 29. T3D P4T
 30. T3-3T CxP
 31. PxC AxP
 32. T4A A4R
 33. T4-3A D8T+
 34. R2C T1T
 35. D7C A3A
 36. T3R T2R
 37. D4C T7T
 38. T3T-3A A5T
 39. A2R A3A
 40. T4R T2D
 41. D5C T4D
 42. D4A T4C+
 43. A3C T4AR
 44. T4-4A P5T

Partida nº 81

Blancas: LARSEN
 Negras : ANDERSSON
 Doble Fianchetto

1. P3CR P3CR
 2. A2C A2C
 3. P4AD P4AD
 4. C3AD C3AD
 5. P3C P3R
 6. AxC PCxA
 7. A2C P3D
 8. P3D P4R
 9. D2D C3A
 10. O-O-O-O-O
 11. P4TR A3R
 12. P3A P3TR
 13. R2A D2A
 14. P4R P4TD
 15. CR-2R R2T
 16. TD-1AR P4T
 17. C4T T1T
 18. C2-3A C2D
 19. D2R C1A

45. AxP TxT
 46. TxT P4C
 47. T4C D8D
 48. R2A A5D+
 49. R3A D8T+
 50. T2C P5C+
 51. R3C A4R+
 52. R2A A5D+
 53. DxA TxA+
 54. RxT DxT+
 55. R3D DxP
 56. DxP+ R2T
 57. A6A D3D+
 58. A4D P3A
 59. D4T+ R1C
 60. DxP D6C+
 61. R4A D2A+
 62. A5A D3A
 63. D8A+ R2T
 64. D6D D5R+
 65. R5C D7R+
 66. R6C R3C
 67. D3C+ R2T
 68. A4D R3T
 Rinden

Tiempo:
 Blancas: 3 h. 32 m.
 Negras : 4 h. 1 m.

20. D2C A2D
 21. P4CR R1C
 22. C2R D1D
 23. P5C T1C
 24. P4A PxP
 25. AxA RxA
 26. TxP D2R
 27. T1-1AR A3R
 28. P4D C2D
 29. D2A TR-1AR
 30. C3C A6T
 31. T1D A5C
 32. T3D TD-1D
 33. C1A PxP
 34. DxP+ C4R
 35. T2D R1C
 36. D3A P3A
 37. P5A PxPC
 38. TxT+ RxT

39. C3R C2A
 40. PxP TxP
 41. T2A DxP+
 42. R2C R1C
 43. C4A T6D
 44. D6A D5D+
 45. R3T DxD
 46. TxD T6AR
 47. TxP+ R2T

Partida nº 82

Blancas: BROWNE
 Negras : MEDINA
 Defensa Petrov

1. P4R P4R
 2. C3AR C3AR
 3. CxP P3D
 4. C3AR CxP
 5. P4D P4D
 6. A3D A2R
 7. O-O C3AD
 8. P4A C3A
 9. C3A A5C
 10. PxP CRxP
 11. A4R C3A
 12. AxC+ PxA
 13. P3TR AxC
 14. DxA D2D
 15. A4A O-O
 16. A5R TD-1C
 17. P3CD T2C
 18. TD-1A T1D
 19. TR-1D T5C
 20. P5D P4A
 21. AxC AxA
 22. C4R A5D

Partida nº 83

Blancas: OLAFSSON
 Negras : BELIAVSK Y
 Defensa India de Dama

1. P4D C3AR
 2. C3AR P3R
 3. P3CR P4A
 4. A2C P3CD
 5. C5R P4D
 6. P4AD A2C
 7. C3AD PxPD
 8. DxP A4A
 9. D1D CD-2D

48. TxPA PxP
 49. CxP P6T
 50. T2A T6C
 Rinden

Tiempo:
 Blancas: 2 h. 22 m.
 Negras : 3 h. 3 m.

23. C: DxP
 24. DxD TxD
 25. C6T T2C
 26. CxP T1D
 27. C5D A7C
 28. C7R+ R1A
 29. TxT+ RxC
 30. T1-8A P3C
 31. R1A R3A
 32. T6D+ R2R
 33. T6-8D R3A
 34. P3C A6T
 35. T8R P4TD
 36. T6A+ R2C
 37. T8-8AD T4C
 38. T4A

Las negras pierden por tiempo.

Tiempo:
 Blancas: 1 h. 54 m.
 Negras : 2 h. 30 m.

10. C3D O-O
 11. O-O T1A
 12. C4A A5C
 13. PxP P4R
 14. C3T T5A
 15. A2D D1T
 16. C5C T1R
 17. T1A P3TR
 18. C3A P5R

19. C4T T4R
 20. P4A T1R
 21. P3R A1AR
 22. P4CR CxPD
 23. C5A C5C
 24. C5C TxT
 25. AxT T1D
 26. C3A C4A
 27. C4D C3R
 28. R1T A4A
 29. D2R AxC
 30. PxA A3T
 31. D2A AxT
 32. DxA TxP

33. A3R T1D
 34. CxP D1A
 35. P5A D7A
 36. C3A C4A
 37. P3TD DxPC
 38. C5C C7A
 39. A1A D6C
 40. CxP C6R
 41. AxC T8D
 Rinden
 Tiempo:
 Blancas: 2 h. 44 m
 Negras: 2 h. 23 m.

9. D2A A2R
 10. T1D D3C
 11. P3TD O-O
 12. P4R C3A
 13. A3R D4T
 14. C3A C5CR
 15. A4A A4A
 16. T1AR C5D
 17. D1D CxC+
 18. DxC P4R
 19. P4C AxP+
 20. TxA D3C
 21. A2D P4A
 22. C5D DxT+
 23. DxD CxD
 24. RxC A3R
 25. C7A TD1D
 26. A5C T3D
 27. R1C T2A
 28. CxA TxC
 29. PxP T3D

30. A3R P3CD
 31. A4R T2-2D
 32. R2A T8D
 33. T2T T2AD
 34. R2R T3D
 35. P5C T5A
 36. A2AD R1T
 37. P4TD P3C
 38. P5T R2C
 39. PxPCD PxPC
 40. T7T+ R1A
 41. A3C T5CD
 42. A6T+ R1R
 43. A7A+ R1D
 44. A6R T5CR
 45. A8AR Rinden

Tiempo:
 Blancas: 1 h. 42 m.
 Negras: 2 h. 5 m.

Partida nº 84

Blancas: MENVIELLE
 Negras: LIUBOIEVIC
 Defensa Francesa

1. P4R P3R
 2. P4D P4D
 3. P5R P4AD
 4. P3AD D3C
 5. A3D A2D
 6. PxP AxP
 7. D2R P4TD
 8. C3A P5T
 9. O-O C2R
 10. CD2D C3C
 11. P3CR C3A
 12. T1C D2A
 13. T1R A2T
 14. C1A A1C
 15. A4AR O-O
 16. C3R CxA
 17. PxC P3A
 18. R1T PxP
 19. AxP+ RxA
 20. C5C+ R1C
 21. D5T TxP
 22. T1C C1D

23. D7T+ R1A
 24. C4R A3A
 25. D8T+ R2R
 26. TxP+ C2A
 27. C5A+ TxC
 28. D4T+ R2D
 29. C5A+ R3D
 30. D4CD P5D+
 31. R1C R2R
 32. C4R+ R1D
 33. T8C+ A1R
 34. PxP PxP
 35. DxP+ T4D
 36. D6A+ D2R
 37. P4T A4R
 38. D6C DxP
 39. DxC D7T+
 40. R1C D8T+
 Rinden

Tiempo:
 Blancas: 2 h. 33 m.
 Negras: 2 h. 15 m.

Partida nº 86

Blancas: KAVALEK
 Negras: POLUGAIEVSKY
 Defensa Siciliana

1. P4R P4AD
 2. C3AR P3D
 3. P4D PxP
 4. CxP C3AR
 5. C3AD P3TD
 6. A5CR P3R
 7. P4A P4C
 8. P5R PxP
 9. PxP D2A
 10. D2R CR-2D
 11. O-O-O A2C
 12. D4C D3C
 13. A2R P3T
 14. D3T CxP
 15. TR-1R CD-2D

16. A4T P3C
 17. A4C P4TR
 18. AxP A3T+
 19. R1C PxA
 20. CxPR T2T
 21. A3C T2R
 22. AxC DxC
 23. DxD TxD
 24. A4A TxT
 25. TxT+ R2A
 Tablas

Tiempo:
 Blancas: 2 h. 19 m.
 Negras: 2 h. 5 m.

Partida nº 85

Blancas: RIBLI
 Negras: POMAR
 Apertura Inglesa

1. P4AD C3AR
 2. P3CR P3R
 3. A2C P4D
 4. C3AR P4AD

5. PxP CxP
 6. O-O C3AD
 7. P4D A2R
 8. PxP AxP

Partida nº 87

Blancas: HARTSTON
 Negras: QUINTEROS
 Defensa Siciliana

1. P4R P4AD
 2. C3AR P3D
 3. P4D PxP
 4. CxP C3AR
 5. C3AD P3TD

6. A2R CD-2D
 7. O-O C4A
 8. A3A P3R
 9. T1R A2R
 10. P4TD O-O

11. P4CR P3T
12. A2C P4CR
13. P4T C1R
14. PxP PxP
15. T3R R2C
16. T3T T1T
17. TxT RxT
18. T3T C2D
19. C3-2R C1A
20. T3T+ R1C
21. C3C C3C
22. C3-5A PxP
23. PCxP C5T
24. P4A PxP
25. AxP A3A
26. P3A CxA
27. RxP A2C
28. T3C D2R
29. D3D A2D
30. A5C P3A
31. A6T R2T
32. A4A T1A
33. T4C R1C
34. A6T T4A
35. D3T T4R
36. AxP CxA
37. T4T TxPR
38. T8T+ R2A
39. D3C T7R+
40. R1A T8R+

Partida nº 88

Blancas: GARCIA
 Negras: BELLON
 Gambito Volga

1. P4D C3AR
2. P4AD P4A
3. P5D P4CD
4. PxP P3TD
5. PxP AxP
6. P3CR P3CR
7. A2C P3D
8. P3C A2C
9. A2C O-O
10. C3TR CD-2D
11. O-O C3C
12. C3A D2D
13. D2A TD-1C
14. TR-1D D2T
15. C5CR TR-1A
16. A3TR T2A
17. TD-1C C3C-2D
18. A1T T5C
19. P3T T1C

41. DxT DxD+
42. RxD CxP
43. T8D A3R
44. CxC AxP
45. TxP R2R
46. T4D A2D
47. P5T A3A
48. R2D R3R
49. R3R R4R
50. P4C P4A
51. T4AD A4D
52. T5A P5A+
53. R3D R3D
54. R4D A3A
55. T5A P6A
56. T6A+ R2R
57. R5R R2D
58. P4A R2R
59. T5A R2D
60. T7A+ R1R
61. R6R A5R
62. T4A A6D
63. TxP AxP+
64. R6D A4C
65. R7A A3A
66. T6A Rinden

Tiempo:
 Blancas: 2 h. 58 m.
 Negras: 2 h. 29 m.

39. R2C D5R+
40. P3A D7R+
41. D2A D6D
42. D2C P4A
43. D5R D7A+
44. R3T D6D
45. P4C+ R3T
46. R3C D8D
47. PxP D8C+
48. R3T P4C
49. D6R+ R4T
50. D2R D5D
51. D8R+ R3T
52. D8A+ R4T
53. D7A+ R3T
54. D6R+ R4T
55. P6A D6D
56. D7A+ R3T
57. D7C+ R4T
58. R3C D8C
59. R2A D6D
60. D7R D7D+
61. R3C D5A+

62. R2C D7D+
63. R3T D6D
64. R3C D8C
65. D8R+ R3T
66. P7A D8C+
67. R3T D8A+
68. R4C D7C+
69. R4A DxP+
70. R6R D5R+
71. R6D D5C+
72. R7D D5T+
73. R8D D4T+
74. R7R D4A+
75. P6D D4R+
76. R2D D4C+
77. R6R D5A+
78. R7R D5R+
79. R8A D3C
80. D5R Rinden

Tiempo
 Blancas: 4 h. 20 m.
 Negras: 4 h. 39 m.

Partida nº 89

Blancas: ANDERSSON
 Negras: BELLON
 Defensa India de Dama

1. C3AR P3R
2. P4A P4A
3. C3A P3CD
4. P3CR A2C
5. A2C P4TR
6. P4D PxP
7. DxP P3D
8. O-O C3AD
9. D4A A2R
10. T1D P5T
11. P3C PxP
12. PTxP D2D
13. A3TD P4R
14. D3R C5D
15. TD-1A C3AR
16. D3D C5C
17. C5D AxP
18. PxP CxC+
19. PxP C3T
20. T6A O-O
21. T1-1AD D4A
22. D4R TR-1D
23. T1-2A D3A
24. A3T P3C
25. T7A A1A

26. R2C C4A
27. AxP PxP
28. D2R D3C
29. T2-4A P5A
30. D2A P4A
31. T7C T1R
32. T4-7A P5R
33. PxP PxP
34. A2C P6A+
35. R1C D3T
36. T7C+ AxP
37. TxA+ R1A
38. D7A

Las negras
 pierden por tiempo.
 Tiempo:
 Blancas: 2 h. 27 m.
 Negras: 2 h. 30 m.

Partida nº 90

Blancas: QUINTEROS

Negras: GARCIA

Defensa Indo-Benoni

1. P4D C3AR	29. TxP T8T+
2. P4AD P3R	30. A1A T1D
3. P3CR P4A	31. T2-2D C3T
4. P5D PxP	32. P5R CxP
5. PxP P3D	33. P6R PxP
6. C3AD P3CR	34. PxP T1AR
7. A2C A2C	35. T4A Dx+D+
8. C3A O-O	36. RxD TxT+
9. O-O C3T	37. PxT T7T
10. C2D C2A	38. TxT CxT
11. P4TD P3C	39. R3R R1A
12. C4A A3TD	40. R4D R2R
13. D3C AxC	41. R5A P6A
14. DxA P3TD	42. A3D C8A
15. T1C C2D	43. A4R C7R
16. P4CD P4CD	44. P5A PxP
17. PTxP PTxP	45. AxP P3T
18. D3D P5A	46. R5D C5A+
19. D2A C3C	47. R4D P5C
20. P4R T1R	48. R4A C7C
21. C2R C2D	49. R3C C6R
22. P4A T3T	50. A3T P7A
23. A2C AxA	51. R2C P6C
24. TxA D1C	Rinden
25. C4D D3C	Tiempo:
26. T1D C4R	Blancas: 2 h. 36 m.
27. PxC PxP	Negras: 3 h. 17 m.
28. D2A PxC	

Partida nº 91

Blancas: POLUGAIEVSKY

Negras: HARTSTON

Defensa Grunfeld

1. P4AD P3CR	16. PAxP PAxP
2. P4D C3AR	17. AxPD C4R
3. C3AD P4D	18. D1D PxP
4. C3A A2C	19. A2R P3C
5. P3R O-O	20. P5T C5A
6. P4CD P3A	21. AxA RxA
7. A2C C5R	22. D4D+ D3A
8. A3D CxC	23. Dx+D RxD
9. AxC A5C	24. PxP PxP
10. P3TR AxC	25. T6T R4R
11. DxA P3R	26. T2A TR-1D
12. O-O C2D	27. T7T C3D
13. P4TD T1A	28. T2-2T P5D
14. TR-1A D2R	29. PxP+ RxB
15. P5C P4AD	30. T7R R4A

31. T2A+ R5C	41. P7C T8C
32. T2D P4T	42. T5R+ R3D
33. P4C PxP	43. T3R C4D
34. PxP P4A	44. T3D R3A
35. T6R C5R	45. T1D TxP
36. TxT TxT	46. TxC Rinden
37. TxPCD C6A	Tiempo:
38. A1A T8D	Blancas: 2 h. 32 m.
39. T6R PxP	Negras: 2 h. 52 m.
40. P6C R4A	

Partida nº 92

Blancas: POMAR

Negras: KAVALEK

Defensa India de Rey

1. P4D P3CR	19. C5C D5A
2. C3AR A2C	20. D2C AxC
3. P3CR P4AD	21. DxA P3C
4. P3R C3AR	22. D7D P5R
5. A2C O-O	23. TR1D C2C
6. O-O C3A	24. T4C DxPT
7. P4A PxP	25. TxPR A4R
8. CxP P4D	26. A7R AxPA
9. PxP CxP	27. A6A TxT
10. C3AD CxC	28. AxA D3R
11. PxC C4T	29. AxT DxA
12. T1C T1C	30. T4D D8C+
13. A3TD A2D	31. R2C C4A
14. D2R T1R	32. D8D+ Rinden
15. A4C D2A	Tiempo:
16. C5C D3C	Blancas: 2 h. 19 m.
17. C4D P4R	Negras: 2 h. 29 m.
18. A3TD D2A	

Partida nº 93

Blancas: LIUBOIEVIC

Negras: RIBLI

Defensa Siciliana

1. P4R P4AD	14. T3A A2C
2. C3AR C3AD	15. P3T P4TR
3. P4D PxP	16. T3D D4A+
4. CxP C3AR	17. T4D C3A
5. C3AD P3D	18. R1T A2R
6. A4AD D3C	19. D3D T1AD
7. C4-2R P3R	20. AxC PxA
8. O-O P3TD	21. P3CD P5T
9. A5CR D4A	22. T1R T1CR
10. AxC DxA	23. P5A D4R
11. A4T C4R	Tablas
12. P4T P3CD	Tiempo:
13. P4A C5C	Blancas: 2 h. 8 m.
	Negras: 1 h. 13 m.

Partida nº 94

Blancas : BELIAVSKY
Negras : MENVIELLE
Defensa Alekhine

1. P4R	C3AR	34. R2C	C3T
2. P5R	C4D	35. R3C	T1-1R
3. P4D	P3D	36. T5-5D	T1D
4. C3AR	P3CR	37. A3R	T1CD
5. A4A	C3C	38. R4T	C4A
6. A3C	P4TD	39. TxP+	TxT
7. P6R	AxP	40. TxT+	RxT
8. AxA	PxA	41. A4A+	R3R
9. C5C	A3T	42. AxT	CxPC
10. CxPR	D2D	43. A7A	C7D
11. CxP+	DxC	44. P5A	PxP
12. AxA	D5A	45. AxP	C6A+
13. P3A	C3A	46. R3C	C4R
14. C3T	D4D	47. A3A	C2A
15. O-O	O-O-O	48. R4A	R4D
16. D3C	DxD	49. A7C	R3R
17. PxD	P4R	50. A8A	R4D
18. C5C	PxP	51. A7R	R5D
19. A7C	TR-1R	52. A6A+	R4D
20. AxP	C4D	53. A7C	R3R
21. TR-1D	C2A	54. R4R	C3D+
22. CxC	RxC	55. R3A	C2A
23. A3R	T4R	56. R3C	R4D
24. T3D	T4CD	57. R4T	R5R
25. P4AD	T4R	58. A8A	P5A
26. T1-1D	P3C	59. R3C	C4R
27. T5D	T3R	60. A7C	C6A
28. P4T	C5C	61. A6A	C8R
29. T5CD	T1CD		Tablas
30. P5T	R3A		Tiempo:
31. PxP	PxP		Blancas : 2 h. 45 m.
32. P4C	T4R		Negras : 1 h. 53 m.
33. A4A	T3R		

Partida nº 95

Blancas : MEDINA
Negras : OLAFSSON
Defensa Siciliana

1. P4R	P4AD	13. C4A	TD-1A
2. C3AR	P3R	14. T1A	P3D
3. P4D	PxP	15. D2D	TR-1D
4. CxP	C3AD	16. TR-1D	T2D
5. C3AD	P3TD	17. P3T	C4R
6. P3CR	D2A	18. D2R	D1C
7. A2C	C3A	19. C3D	C3A
8. O-O	A4A	20. D3R	P4D
9. C4-2R	A2R	21. PxP	PxP
10. P4TD	O-O	22. C2R	T1R
11. P3CD	P3CD	23. C2-4A	A1D
12. A2C	A2C	24. D3A	P5D

25. T1R	C4R	42. DxD	TxD
26. CxC	TxC	43. T8R+	R2A
27. D3D	AxA	44. T8A	P4C
28. CxA	TxT+	45. C3R	PxP
29. TxT	P4CD	46. CxP	PxP
30. AxP	P3T	47. PxP	R3R
31. PxP	PxP	48. T8A	C5R
32. D3R	D2C	49. P4C	R2D
33. P3AD	D4D	50. T7A+	R1D
34. P4CD	T2R	51. T8A+	R2D
35. D1A	C5R	52. T7A+	R1D
36. C3R	D2D	53. T8A+	Tablas
37. P4T	A2A		Tiempo:
38. C2C	T3R		Blancas : 3 h. 29 m.
39. D2A	D3A		Negras : 3 h. 22 m.
40. D3D	P4A		
41. D3A	C7D		

Partida nº 96

Blancas : LARSEN
Negras : BROWNE
Apertura Sokolsky

1. P4CD	P4D	23. D1T	P3C
2. A2C	A4A	24. C3A	A1R
3. C3AR	P3R	25. T6D	DxT
4. P3R	C3AR	26. TxD	T8A+
5. P3TD	P4A	27. DxT	TxD+
6. P4A	PxPC	28. R2T	P5T
7. PxPC	C3A	29. TxP	P6T
8. D4T	A2R	30. T8C	R1A
9. PxP	PxP	31. P6C	P7T
10. C4D	A2D	32. A5C	C3A
11. P5C	C5CD	33. AxC	P8T=D
12. A3T	P4TD	34. TxA+	R2C
13. C3A	O-O	35. P7C	T8CD
14. A2R	C5R	36. P8C=D	TxD
15. O-O	CxPD	37. TxT	D4T
16. TR-1D	C5A	38. T7C	R1A
17. CxP	CxA	39. P4R	D4AD
18. CxA+	DxC	40. A5D	P4A
19. DxC3T	P3CD	41. C5R	Rinden
20. T2D	TD-1A		Tiempo:
21. T1-1D	T2A		Blancas : 1 h. 29 m.
22. P3T	T1-1A		Negras : 2 h. 38 m.



III GRAN TORNEO INTERNACIONAL

CIUDAD DE LAS PALMAS DE GRAN CANARIA

Las Palmas, 29 de Abril de 1974

Blancos: RIBLI • Ronde N.º 11
Negras: POMAR Partida N.º 85

	1	2	3	4	5	6	7	8	9	10	11	12	13	14	15	16	17	18	19	20	21	22	23	24	25	26	27	28
	29	30	31	32	33	34	35	36	37	38	39	40	41	42	43	44	45	46	47	48	49	50	51	52	53	54	55	56

JUCADA SECRETA
 TIEMPO NEGRAS H. _____ M. _____
 TIEMPO BLANCAS H. _____ M. _____

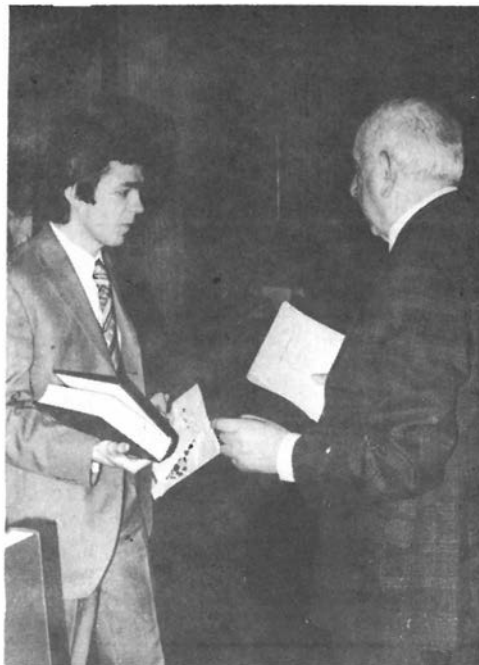

RIBLI, Zoltan

Campeonatos nacionales:

- 1971 2º de 18.
- 1972 2º/3º de 15 con Adorjan.

Campeonato mundial juvenil:

- 1971 2º de 12 (Final A) en Atenas.

Torneos recientes:

- 1972 1º/2º de 16 con Suetin en Kecskemet. • 3º de 20 en Cienfuegos. • 1º/2º de 16 con Enklaar, en el grupo de maestros de Wijk aan Zee. • Integrante del equipo húngaro en la Olimpiada de Skopje.
- 1973 6º/9º de 16 con Enklaar, Andersson y Ljubojevic en Wijk aan Zee. • 3º/6º de 16 con Hort, Andersson y Panno, en Las Palmas. • 4º de 11 en Lanzarote. • 5º/8º de 16 con Balashov, Schmidt y Uhlmann, en Leipzig.

**III GRAN TORNEO
INTERNACIONAL DE AJEDREZ
"CIUDAD DE LAS PALMAS"
ABRIL - MAYO 1974**

13^a RONDA

RESULTADOS

97 Bröwne	1/2	1/2	Andersson	Siciliana
98 Olafsson	1/2	1/2	Larsen	Alekhine
99 Menvielle	1	0	Medina	Gambito de Rey
100 Ribli	1/2	1/2	Beliavsky	Doble Fianchetto
101 Kavalek	0	1	Liuboievic	Siciliana
102 Hartston	1/2	1/2	Pomar	Caro-Kann
103 García	1/2	1/2	Polugaievsky	Nimzoindia
104 Bellón	1	0	Quinteros	Siciliana

CUADRO DE CLASIFICACION

NOMBRES	J	G	T	P	PUNTOS
LIUBOIEVIC	13	8	4	1	10
BELIAVSKY	13	5	8	0	9
ANDERSSON	13	6	6	1	9
OLAFSSON	13	6	5	2	8,5
GARCIA	13	6	5	2	8,5
POLUGAIEVSKY	13	3	10	0	8
LARSEN	13	6	3	4	7,5
QUINTEROS	13	6	1	6	6,5
RIBLI	13	3	7	3	6,5
POMAR	13	3	6	4	6
BROWNE	13	4	3	6	5,5
KAVALEK	13	3	4	6	5
HARTSTON	13	2	4	7	4
BELLON	13	2	4	7	4
MENVIELLE	13	3	2	8	4
MEDINA	13	1	2	10	2

Aún a riesgo de parecer reiterativos, hemos de resaltar el inusitado ardor de esta prueba, incluso en sus postrimerías y entre adversarios que no se juegan ya sino pequeñas mejoras en la clasificación. Sabemos por otras experiencias que el final de los torneos imponen por fatiga o decepción cierta desgana inevitable. El nuestro parece una feliz excepción que colma los deseos de los más belicosos espectadores.

La partida más esperada de esta trigésima tercera ronda era quizá la de Olafsson - Larsen,

aunque su resultado no afectara como otros a la suerte de los primeros puestos de la tabla. Como es costumbre en esta competición, los múltiples aplazamientos privan a nuestro comentario de las primicias de última hora. Este choque estelar se adentra al filo de la media noche en un final incierto donde acaso el maestro danés consiga la igualdad.

El líder yugoslavo afianza su posición frente a K avalek, al que vence forzándole a atacar a la desesperada. Una vez más demuestra Liuboevic su portentosa habilidad en las defensas más azarosas. Como sus dos seguidores más cercanos, Beliavsky y Andersson en tablaron sus respectivos encuentros, la ventaja del líder alcanza un punto entero a dos rondas del triunfo. Juzgamos esta victoria de Liuboevic doblemente meritoria, no sólo por conducir las negras en la pugna, sino también por el hecho siempre condicionante de haber perdido con el mismo adversario los tres últimos choques que recordamos (Las Palmas, Lanzarote y Manila).

Bellón consigue una concluyente victoria sobre el G.M. argentino que parece haber perdido la inspiración que lo animaba.

En cuanto a los dos antiguos rivales nacionales, Menvielle y Medina, su partida deberá concluir con la victoria del representante canario.

Partida nº 97

Blancas: BROWNE

Negras: ANDERSSON

Defensa Siciliana

1. P4R	P4AD	23. T4A	C4R
2. C3AR	P3R	24. TxD	CxD
3. C3A	P3D	25. TxP	PxP
4. P4D	PxP	26. A7R	AxA
5. CxP	C3AR	27. TxA	P3CR
6. P4CR	P3TR	28. TxT	TxT
7. P5C	PxP	29. PxP	AxP
8. AxP	C3A	30. TxP	TxP
9. D2D	P3T	31. A3D	T8T+
10. O-O-O	A2D	32. C1D	AxA
11. P4TR	A2R	33. TxA	T8A
12. P4A	D2A	34. T8D+	R2A
13. A3T	CxC	35. T8CR	P4C
14. DxC	D4A	36. P3A	T8C
15. D3D	O-O-O	37. R2A	P5C
16. TR1C	R1C	38. C3R	P6C
17. P5A	D2A	39. T7C+	R3A
18. D3A	T2T	40. T6C+	R2D
19. T3D	T1-1T	41. R3C	Tablas
20. T1-1D	A1AD		
21. A1A	A1A		
22. T4D	C2D		

Tiempo:

Blancas: 3 h. 6 m.

Negras: 2 h. 28 m.

Partida nº 98

Blancas: OLAFSSON

Negras: LARSEN

Defensa Alekhine

1. P4R	C3AR	4. C3AR	C3AD
2. P5R	C4D	5. PxP	PAxP
3. P4D	P3D	6. P4A	C3A

7. C3A	A5C	41. R2C	R2T
8. A2R	P4R	42. R3A	A4A
9. A3R	A2R	43. R4R	AxA
10. P3TR	A4T	44. RxT	AxPC
11. O-O	O-O	45. TxP	AxP
12. T1A	P5R	46. R4R	P3CR
13. C2D	A3C	47. R5R	A5T
14. P3T	T1R	48. T7T+	R1C
15. P4CD	P4D	49. R6R	A4C
16. D3C	PxP	50. T5T	A5T
17. CxPA	P4TD	51. T1T	A4C
18. P5D	CxPD	52. T4T	R2C
19. TR-1D	CxC	53. T7T+	R1C
20. TxC	D1C	54. T7AR	R1T
21. P5C	P5T	55. R5R	R1C
22. D2T	A3A	56. T7D	R1A
23. T3-1A	C4R	57. R6R	R1C
24. C6C	C6D	58. T1D	R2C
25. AxC	PxA	59. T1TR	A5T
26. CxT	DxC	60. T2T	R1A
27. T7A	P3T	61. P5C	AxP
28. P6C	A4R	62. P4T	A1D
29. T7D	D1A	63. T2A+	R1C
30. T1xP	AxT	64. T4A	P4T
31. DxP+	R1T	65. T4D	A4T
32. TxA	T1A	66. T4AD	R2C
33. D5T	D7A	67. R7R	A8R
34. D1D	DxD+	68. T4R	A6A
35. TxD	T1A	69. T4AR	P4C
36. T7D	T6A		Tablas
37. T7R	A3D		
38. TxPCD	TxP		
39. P4C	T6D		
40. T7T	P6T		

Tiempo:

Blancas: 3 h. 27 m.

Negras: 3 h. 37 m.

Partida nº 99

Blancas : MENVIELLE
Negras : MEDINA
Gambito de Rey

- | | | | |
|------------|------|----------|--------|
| 1. P4R | P4R | 35. TxT | PxT |
| 2. P4AR | P4D | 36. D4R | D3C+ |
| 3. PxPD | PxP | 37. R2C | D3T |
| 4. D3A | C3AR | 38. T2R | T3R |
| 5. A5C+ | A2D | 39. D5D | P4T |
| 6. C3A | A3D | 40. P4C | R3T |
| 7. CR2R | O-O | 41. P5C | D6T |
| 8. AxA | CDxA | 42. P5A | P5T |
| 9. P4D | C3C | 43. PxP | D6T+ |
| 10. O-O | D2D | 44. R1C | P6C |
| 11. CxP | TD1R | 45. D2D+ | R2C |
| 12. C5T | CxC | 46. D4A | PxP+ |
| 13. DxP | P4AR | 47. TxP | D6AD |
| 14. D3A | A5C | 48. T2AR | T1R |
| 15. A4A | AxC | 49. R2C | D6D |
| 16. DxA | DxP | 50. P5T | T1CR |
| 17. A5R | C5A | 51. PxP | D4D+ |
| 18. TD1R | P4A | 52. D3A | DxPR |
| 19. P3CD | CxA | 53. D7A+ | R3T |
| 20. PxP | T3R | 54. D4A+ | DxD |
| 21. T3A | T3CR | 55. TxD | T1TD |
| 22. D3D | D3R | 56. P4T | RxP |
| 23. P4A | R1T | 57. R3A | T1AD |
| 24. D5D | D2R | 58. T4A | R4A |
| 25. T1-1AR | D4C | 59. P5T | R4R |
| 26. P3C | P3TR | 60. P6A | PxP |
| 27. DxPA | D1D | 61. P6C | T1CD |
| 28. D3R | D2D | 62. TxP | R4D |
| 29. DxP | R2T | 63. T7A | R3D |
| 30. D2A | T4C | 64. R4R | T1TD |
| 31. D3R | T1R | 65. T7TD | Rinden |
| 32. T1R | D3R | | |
| 33. T4A | P3CR | | |
| 34. T4D | T5C | | |

Tiempo:
Blancas : 2 h. 58 m.
Negras : 4 h. 2 m.

Partida nº 100

Blancas : RIBLI
Negras : BELIAVSKY
Doble Fianchetto

- | | | | |
|---------|------|-----------|-------|
| 1. P3CD | P4R | 11. CRxP | PxP |
| 2. A2C | P3D | 12. DxP | CD-2D |
| 3. P4AD | C3AR | 13. CxC | DxC |
| 4. P3C | P3CR | 14. TD-1D | A5C |
| 5. A2C | A2C | 15. DxD | CxD |
| 6. C3AD | O-O | 16. T2D | P4TD |
| 7. P3D | P3A | 17. C4R | AxA |
| 8. P4R | A3R | 18. TxA | R2C |
| 9. C3A | P4D | 19. P3TR | A3R |
| 10. O-O | PxPR | 20. T1D | TR-1A |

- | | |
|----------|-----|
| 21. P4CR | T2A |
| 22. P4A | P3T |
| 23. T2R | P5T |
| 24. A3A | PxP |
| 25. PxP | C3A |
| 26. C6D | T2D |

27. P5A T1-1D
Tablas

Tiempo:
Blancas : 1 h. 46 m.
Negras : 2 h. 13 m.

Partida nº 101

Blancas : KAVALEK
Negras : LIUBOIEVIC
Defensa Siciliana

- | | | | |
|----------|-------|-----------|--------|
| 1. P4R | P4AD | 18. TR-1R | C2T |
| 2. C3AR | P3D | 19. D5T | A1R |
| 3. P4D | PxP | 20. D6T | PxA |
| 4. CxP | C3AR | 21. PxP | R1T |
| 5. C3AD | P3TD | 22. A1A | P4A |
| 6. A5C | P3R | 23. DxP | AxP |
| 7. P4A | CD-2D | 24. T2R | T3A |
| 8. D2R | D2A | 25. D3C | A4T |
| 9. O-O-O | A2R | 26. C5D | CxC |
| 10. C3A | C3C | 27. DxP | AxT |
| 11. P5R | PxP | 28. AxA | T1R |
| 12. CxP | O-O | 29. T1C | A4C+ |
| 13. P3CR | P3T | | Rinden |
| 14. A4T | A2D | | |
| 15. A2C | A4C | | |
| 16. D3A | P4C | | |
| 17. PxP | PxP | | |

Tiempo:
Blancas : 2 h. 29 m.
Negras : 1 h. 58 m.

Partida nº 102

Blancas : HARTSTON
Negras : POMAR
Defensa Caro-Kann

- | | | | |
|----------|------|----------|--------|
| 1. P4R | P3AD | 17. PxP | PRxP |
| 2. P3D | P4D | 18. C2D | A3R |
| 3. C2D | P3CR | 19. T1AD | C5C |
| 4. P3CR | A2C | 20. T3T | CxP |
| 5. A2C | P4R | 21. DxC | DxA |
| 6. CR3A | C2R | 22. T1C | P5A |
| 7. O-O | O-O | 23. CxP | AxC |
| 8. P4CD | P4TD | 24. TxP | AxD |
| 9. PxP | DxP | 25. TxA | TxP |
| 10. P4TD | D2A | 26. TxPC | T8T+ |
| 11. A2C | C2D | 27. A1A | Tablas |
| 12. T1R | P5D | | |
| 13. C4A | C3C | | |
| 14. CxC | DxC | | |
| 15. D1C | P4AD | | |
| 16. P3A | C3A | | |

Tiempo:
Blancas : 1 h. 33 m.
Negras : 1 h. 36 m.

Partida nº 103

Blancas: GARCIA

Negras: POLUGAIEVSKY

Defensa Nimzoidia

1. P4D	C3AR	25. P6D	PxP
2. P4AD	P3R	26. T1D	T2D
3. C3AD	A5C	27. T6A	C4T
4. P3R	P3CD	28. TxPC	C5A
5. C2R	A3T	29. T5C	CxA
6. P3TD	AxC+	30. TxC	TxP
7. CxA	P4D	31. R2A	R2A
8. P3CD	O-O	32. T2-2D	T3T
9. A2R	C3A	33. R3C	R3R
10. O-O	PxP	34. T1R+	R3A
11. AxP	AxA	35. T5D	P4C
12. PxA	P4R	36. P4T	P3T
13. P5D	C4TD	37. PxP+	PxP
14. P5A	P5R	38. T8R	T2AR
15. P3A	D2R	39. T8CR	T3C
16. PxPC	PTxP	40. T8R	T3A
17. CxP	CxC	41. T8CR	R3R
18. PxC	DxPR	42. T1D	R3A
19. D3A	P4AR	43. T5D	T3C
20. T2T	C6C	44. T2D	T2D
21. T2-2A	DxD	45. T8A+	R3C
22. PxD	TR1R	46. T8C+	R2A
23. A2C	TxPR	47. TxPC	R3A
24. T2A	T2R	48. T5T	R3C

49. T1T	P4D
50. T1-1D	T4C
51. T4D	T4A
52. R4A	R3A
53. T1TD	T3D
54. T1-1D	T2D

55. T1TD	T3A
56. T1TR	Tablas

Tiempo:

Blancas: 3 h 20 m.

Negras: 3 h. 2 m.

Partida nº 104

Blancas: BELLON

Negras: QUINTEROS

Defensa Siciliana

1. P4R	P3R
2. P4D	P4AD
3. C3AR	PxP
4. CxP	P3TD
5. A3D	C3AR
6. O-O	P3D
7. P4AD	P3CR
8. C3AD	A2C
9. C2A	O-O
10. P3A	C3A
11. A2R	D2A
12. A3R	C4R
13. T1A	T1D
14. C4T	C4-2D
15. P4CD	P3C
16. D1R	D3A
17. C4D	D2C

18. D2A	P4TD
---------	------

19. T1C	P4R
---------	-----

20. C5C	PxP
---------	-----

21. TxP	A1A
---------	-----

22. T1-1C	P4D
-----------	-----

23. PAXP	AXT
----------	-----

24. TxA	C1R
---------	-----

25. A4AD	T1C
----------	-----

26. D4T	P3A
---------	-----

27. P4A	PxP
---------	-----

28. AxPA	T1T
----------	-----

29. P5R	C4A
---------	-----

30. CxC	PxC
---------	-----

31. P6D+	R1T
----------	-----

32. PxP	A3R
---------	-----

33. AxA	PxT
---------	-----

34. A5R	DxC
---------	-----

35. D6T	Rinden
---------	--------

Tiempo:

Blancas: 2 h. 27 m.

Negras: 2 h. 1 m.



A dos rondas del final, Luiboevic se destaca a un punto sobres sus rivales.

**III GRAN TORNEO
INTERNACIONAL DE AJEDREZ
"CIUDAD DE LAS PALMAS"
ABRIL - MAYO 1974**

14^a RONDA

RESULTADOS

105 Andersson	0	1	Quinteros	Siciliana
106 Polugaievsky	1/2	1/2	Bellón	Siciliana
107 Pomar	1/2	1/2	García	Nimzoindia
108 Liuboievic	1/2	1/2	Hartston	Alekhine
109 Beliavsky	1/2	1/2	Kavalek	Siciliana
110 Medina	1/2	1/2	Ribli	Siciliana
111 Larsen	1	0	Menvielle	Siciliana
112 Bröwne	0	1	Olafsson	Española

CUADRO DE CLASIFICACION

NOMBRES	J	G	T	P	PUNTOS
LIUBOIEVIC	14	8	5	1	10,5
BELIAVSKY	14	5	9	0	9,5
OLAFSSON	14	7	5	2	9,5
ANDERSSON	14	6	6	2	9
GARCIA	14	6	6	2	9
POLUGAIEVSKY	14	3	11	0	8,5
LARSEN	14	7	3	4	8,5
QUINTEROS	14	7	1	6	7,5
RIBLI	14	3	8	3	7
POMAR	14	3	7	4	6,5
BROWNE	14	4	3	7	5,5
KAVALEK	14	3	5	6	5,5
HARTSTON	14	2	5	7	4,5
BELLON	14	2	5	7	4,5
MENVIELLE	14	3	2	9	4
MEDINA	14	1	3	10	2,5

Conscientes de que esta penúltima ronda sentenciaría sin apelación el torneo, los jugadores más calificados dieron la batalla final por el título, con suerte diversa, pero común ardor. El propio líder, que con su punto de ventaja podía permitirse el lujo de la cautela conservadora, llevó su empeño hasta graves riesgos, contra un Hartston que hoy acertaba siempre la mejor jugada. Finalmente, Liuboievic hubo de acogerse al jaque perpetuo como mal menor. Por suerte para él, sus seguidores más cercanos no mejoraron su propia actuación, ya que Beliavsky vio deshecho su ataque mediante una entrega de calidad realizada habilmente por Kavalek, y Andersson fue dominado por el maestro argentino, quien probablemente tras el aplazamiento se llevará el punto en litigio. Persiste pues la misma ventaja para el maestro yugoslavo, con todos los pronósticos a su favor.

Los restantes puestos de cabeza cuentan con candidatos igualmente calificados: Beliavsky con Olafsson parecen contar con las mejores posibilidades. El maestro islandés se lanzó hoy en trompa sobre Bröwne en una de sus clásicas partidas inapelables.

El maestro cubano Guillermo García recoge al fin, con una convencionales tablas frente a Pomar, el fruto de su magnífico torneo: la primera norma para el título de Gran Maestro, al alcanzar los nueve puntos prescritos.

Larsen vence sencillamente a un Menvielle que hoy parecía conforme con abreviar la agonía. Bellón en cambio plantea frente a Polugaievsky una lucha táctica muy tenaz, y solamente tras el aplazamiento y después de negar el armisticio, accede finalmente a repartir el punto.

Mañana habrá descanso. Un descanso ajedrecístico ameno y grato para todos nosotros, con la inauguración del nuevo club "Caja Insular de Ahorros", en la que no faltará un gran torneo de partidas rápidas.

Del cotidiano ajedrez denso y encarnizado, descansarán nuestros insignes huéspedes con ese otro ajedrez veloz y divertido que tantos seguidores tiene.

Partida nº 105

Blancas: ANDERSSON

Negras: QUINTEROS

Defensa Siciliana

1. C3AR	P3D	26. C3C	D2R
2. P4D	C3AR	27. AxA+	DxA
3. P4A	P3CR	28. A3T	T3C
4. P3CR	A2C	29. TR-1A	C6A
5. A2C	O-O	30. T1T	C5R
6. O-O	P3A	31. D1R	TxT
7. C3A	D4T	32. TxT	P4R
8. P5D	D5C	33. AxA	DxA
9. C2D	A2D	34. C3D	D4A
10. T1C	PxP	35. C3C-5A	P4C
11. PxP	T1A	36. CxC	PxC
12. P3TD	D3C	37. C5A	PxP
13. C3C	D1D	38. T1D	T3C
14. P3T	C1R	39. T8D	T1C
15. C4D	C3T	40. R2T	D4T
16. P3R	TD-1C	41. R1C	PxP
17. C3-2R	C4A	42. PxP	D6A
18. P3C	P4CD	43. D2A	TxP+
19. A2C	D3C	44. R1A	D8T+
20. D2D	P4R	45. R2R	T6A
21. PxPa.p.	PxP		Rinden
22. P4CD	C5T		Tiempo:
23. A1T	P4D		Blancas: 2 h. 33 m.
24. C4A	R1T		Negras: 2 h. 22 m.
25. P4T	D3D		

Partida nº 106

Blancas: POLUGAIEVSKY

Negras: BELLON

Defensa Siciliana

1. C3AR	P4AD	3. C3AD	P3CR
2. P4A	C3AR	4. P4D	PxP

7. CxP	A2C	26. C5D	PxP
6. P4R	O-O	27. AxPA	C3R
7. A2R	C3A	28. A3R	C4R
8. A3R	P3C	29. A2R	AxC
9. O-O	A2C	30. TxA	A2R
10. P3A	P3D	31. P3CD	C4A
11. D2D	T1A	32. C3A	A1A
12. TD1A	D2D	33. T1AR	A2C
13. TR1D	TR1D	34. D4A	D1R
14. C4-5C	C1R	35. T1D	C2A
15. D1R	P3R	36. P4CD	C3R
16. A5C	P3A	37. C4T	D4T
17. A3R	D2R	38. C5C	C3-4C
18. D3C	T2D	39. A3A	CxP
19. T2D	T1-1D	40. A4D	C3T
20. T1-1D	R1T	41. AxC	TxA
21. R1T	A1A		Tablas
22. D2A	A1T		Tiempo:
23. P3TR	D2A		Blancas: 2 h. 55 m.
24. P4A	C2C		Negras: 2 h. 28 m.
25. A3A	P4R		

Partida nº 107

Blancas: POMAR

Negras: GARCIA

Defensa Nimzoindia

1. P4D	C3AR	9. P3TD	AxC
2. P4AD	P3R	10. PxA	D2A
3. C3AD	A5C	11. D2R	P4R
4. P3R	P4A	12. P3TR	A4A
5. A3D	O-O		Tablas
6. C3A	P4D		Tiempo:
7. O-O	PxPA		Blancas: 48 m.
8. AxP	C3A		Negras: 1 h. 10 m.

Partida nº 108

Blancas : LIUBOIEVIC

Negras : HARTSTON

Defensa Alekhine

1. P4R C3AR	21. T1AD P4TD
2. P5R C4D	22. T7A T1CD
3. P4D P3D	23. A3A AxP
4. P4AD C3C	24. PxA T8C+
5. P4A PxP	25. R2D TxT
6. PAxP A4A	26. AxP TxP
7. C3AD P3R	27. T7T TxP+
8. C3A C3A	28. R3R R2R
9. A3R A2R	29. A4C+ R1D
10. P5D PxP	30. A5T+ R2R
11. PxP C5C	31. A4C+ R1D
12. C4D A2D	32. R3A T8C
13. D3A P4AD	33. A5T+ R2R
14. PxPa.p. PxP	34. A4C+ R1D
15. P3TD C4D	35. A5T+ R2R
16. CxC CxC	36. A4C+ Tablas
17. A4AD D4T+	
18. A2D D4A	
19. AxC DxA	
20. DxD PxD	

Tiempo:
Blancas : 2 h. 29 m.
Negras : 1 h. 54 m.

Partida nº 109

Blancas : BELIAVSKY

Negras : KAVALEK

Defensa Siciliana

1. P4R P4AD	16. DxT CxP
2. C3AR P3D	17. D3TR PRxP
3. P4D PxP	18. A3D D2A
4. CxP C3AR	19. P4T P3A
5. C3AD P3R	20. D4T D3A
6. A2R A2R	21. P3A A4A
7. O-O O-O	22. A5C D3R
8. P4A C3A	23. T1T P4TD
9. A3R CxC	24. D4A A3D
10. AxC P3CD	25. D3R A2A
11. D3D A2C	26. D2R P5A
12. TD-1D T1A	27. TR-1R Tablas
13. D3C P4D	
14. R1T P3C	
15. P5A TxC	

Tiempo:
Blancas : 2 h. 12 m.
Negras : 2 h. 25 m.

Partida nº 110

Blancas : MEDINA

Negras : RIBLI

Defensa Siciliana

1. P4R P4AD
2. C3AD C3AD
3. P3CR P3CR

4. A2C A2C	16. P3T P4TD
5. P3D P3D	17. PxP PTxP
6. C3T P3R	18. TR-1R D3D
7. A3R T1C	19. C5C P3T
8. O-O CR-2R	20. C3A A2C
9. D2D P4CD	21. P4D T1TD
10. A6T O-O	22. P3A TxT
11. AxA RxA	23. TxT Tablas
12. P4A P5C	
13. C1D P4A	
14. C3R P4D	
15. PxPD PxP	

Tiempo:
Blancas : 1 h. 10 m.
Negras : 37 m.

Partida nº 111

Blancas : LARSEN

Negras : MENVIELLE

Defensa Siciliana

1. P4R P4AD	35. TxD P4CR
2. C3AR P3D	36. P5T R3A
3. P3CR P3CR	37. P4CD R3R
4. A2C A2C	38. R2C P5C
5. O-O C3AD	39. T8A R3D
6. P3D C3A	40. P5C P4T
7. T1R O-O	41. P6C T2AR
8. P3A P4R	42. R1A T2R
9. P3TD P4D	43. R2R T2T
10. CD2D P5D	44. P3A T2AR
11. C4A T1R	45. PxP PxP
12. P4TD D2A	46. T8CR R3A
13. PxP PAxP	47. TxP R4C
14. A2D A3R	48. T8C RxP
15. T1AD AxC	49. T8R RxP
16. TxA P4TD	50. TxP T2D
17. D3C C2D	51. P4C R3A
18. C5C D3C	52. P5C P4C
19. D2T T2R	53. P6C T2CR
20. T1-1AD A3T	54. T5C P5C
21. P4T R2C	55. R2D Rinden
22. A3T TD1R	
23. AxC TxA	
24. T5A AxC	
25. PxA D1D	
26. D3C P3A	
27. T5C D2R	
28. PxP+ RxP	
29. AxP CxA	
30. TxC R2C	
31. T5D T2A	
32. TxT DxT	
33. D5C T2R	
34. D5A DxD	

Tiempo:
Blancas : 1 h. 27 m.
Negras : 1 h. 15 m.

Partida nº 112

Blancas: BROWNE
Negras : OLAFSSON
Apertura Española

1. P4R P4R
2. C3AR C3AD
3. A5C P3TD
4. A4T P3D
5. P4A A5C
6. P3D C3A

7. A3R A2R
8. CD2D O-O
9. P3TR A3R
10. O-O C2D
11. AxC PxA
12. P4D P4AR
13. PDxP PDxP
14. PxP AxP
15. C3C D1R

16. R1T D3C
17. T1A TD1D
18. CD2D P4A
19. C2T C1C
20. D1R C3A
21. C3C C5D
22. AxC PAxA
23. DxP A3D
24. D5D+ R1T

25. P4A A6D
26. T2A A5R
27. DxP AxPA
28. D5A T4A
29. D7R T1R
30. D4T A6C

Rinden

Tiempo: 2 h. 30 m.
Negras : 2 h. 15 m.

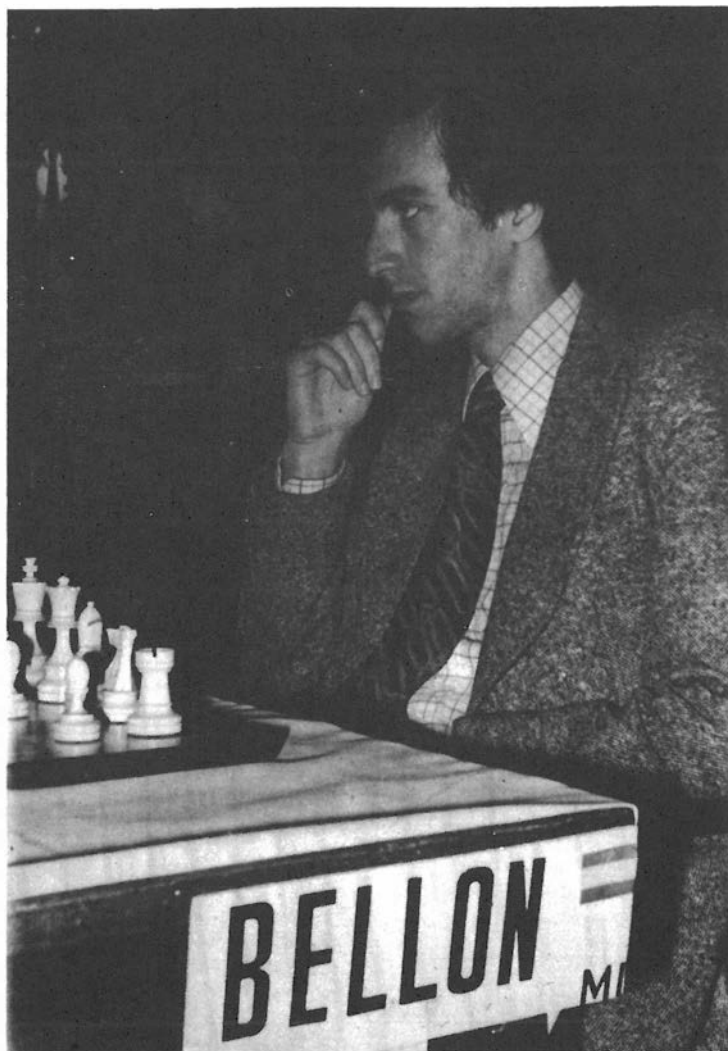

**III GRAN TORNEO
INTERNACIONAL DE AJEDREZ
"CIUDAD DE LAS PALMAS"
ABRIL - MAYO 1974**

15^a RONDA

RESULTADOS

113	Olafsson	1/2	1/2	Andersson	Siciliana
114	Menvielle	0	1	Bröwne	Siciliana
115	Ribli	0	1	Larsen	Sistema Reti to
116	Kavalek	1	0	Medina	Española
117	Hartston	1/2	1/2	Beliavsky	Siciliana
118	García	1/2	1/2	Liuboievic	India de Rey
119	Bellón	1/2	1/2	Pomar	Doble Fianchetto
120	Quinteros	0	1	Polugaievsky	Sistema Reti

Partida nº 113

Blancas: OLAFSSON
Negras: ANDERSSON
Defensa Siciliana

1. P4R P4AD
2. C3AR P3R
3. P4D PxP
4. CxP C3AR
5. C3AD P3D
6. A2R A2R
7. O-O P3TD
8. P4A D2A
9. P4TD C3A
10. A3R O-O
11. D1R A2D
12. D3C TD-1A
13. R1T C5CD

14. P5R CR-4D
15. CxC CxC
16. P5A PxPR
17. A6T A3AR
18. PxP PxP
19. PxA TD-1D
20. DxD CxD
21. TxA Tablas

Tiempo:

Blancas: 2 h. 2 m.

Negras: 2 h. 6 m.

8. C3A PxP
9. CxP C3A
10. D2R CxC
11. DxC A3D
12. D2R P3TR
13. C2D A2D
14. C3A D2A
15. C4D O-O
16. C5C AxP
17. AxP P3T
18. A3D A4R
19. A2D TD-1D
20. P3CR T2D
21. T1D T1-1D
22. A2A P4CD
23. O-O P5C
24. A4T PxP
25. AxPA TxT
26. TxT TxT+
27. AxT AxP
28. PxP P4TD
29. P4AD P3C
30. A4T R2C
31. A5C D4A
32. R2C D5D
33. A6A R1A
34. D2A C5C
35. P5A C4R
36. A4R R2R

37. P6A D5A
38. D1C CxP
39. D7C+ R3D
40. A3A P4A
41. D7C C2R
42. D2C C4D
43. D8C+ R4A
44. P3TD R5D
45. D8T+ P4R
46. D7C P4C
47. DxDPT P5R
48. A5T P5A
49. D7C+ R6D
50. DxD P6A+
51. R3T R7R
52. A7A D1A+
53. R4T D1T+
54. R4C C3A+
55. R5A RxP
56. D2D+ R8C
57. D1A+ RxP
58. A4A D1D
59. P4C D5D
60. P5C C4T
61. D2A+ R6C
62. D1A R7T
63. D2A+ P7A
64. R4C C6C
65. R4A R7C

Partida nº 114

Blancas: MENVIELLE
Negras: BROWNE
Defensa Siciliana

1. P4R P4AD
2. P3AD C3AR
3. P5R C4D

4. P4D PxP
5. DxD P3R
6. A4AD C3AD
7. D4R P3D

66. P6C D3A+
 67. R3R D4C+
 68. R4D DxP
 69. A5D D3A+
 70. R5A R8C
 71. D3C D6A

72. D6C D6R+
 Rinden
 Tiempo:
 Blancas : 3 h. 4 m.
 Negras : 3 h. 42 m.

35. T1-1AR T2T
 36. T6A T2A
 37. T1TD P5T
 38. P4A PxP
 39. TxPT R4C
 40. T1T R4A
 41. T5A+ R5C

42. T1C+ R6A
 43. T5-1A Rinden
 Tiempo:
 Blancas : 1 h. 39 m.
 Negras : 2 h. 34 m.

Partida nº 115

Blancas : RIBLI
 Negras : LARSEN
 Sistema Reti

1. C3AR P4D
 2. P3CR P3AD
 3. A2C A5C
 4. P3C C2D
 5. A2C P3R
 6. O-O CR-3A
 7. P3D A5C
 8. P3TD A4TD
 9. CD-2D O-O
 10. P4A D2R
 11. P3T A4T
 12. P4CD A2A
 13. D3C P3TD
 14. TR-1R TR-1D
 15. P4TD P4A
 16. PCxP CxP

17. D2T A4T
 18. P4C A3CR
 19. A3T D2A
 20. P5C C5R
 21. PxP C6A
 22. D4A TxP
 23. AxC TxA
 24. D3C C4D
 25. TR-1C C5A
 26. C4A CxPR+
 27. R1T A6A
 Rinden

Tiempo:
 Blancas : 1 h. 16 m.
 Negras : 55 m.

Partida nº 117

Blancas : HARTSTON
 Negras : BELIAVSKY
 Defensa Siciliana

1. P4R P4AD
 2. C3AR C3AD
 3. P4D PxP
 4. CxP C3A
 5. C3AD P3D
 6. A4AD D3C
 7. C3C P3R
 8. A3R D2A
 9. A3D A2R
 10. P4A P3TD
 11. D2R P4CD
 12. P4TD P5C
 13. C1C P4R
 14. P5A P4D
 15. C1-2D O-O
 16. O-O A2C
 17. PxP CxP
 18. C4R C3A

19. C3C-5A C5D
 20. AxC PxA
 21. CxA DxP
 22. TD-1R D3A
 23. P3CD T2T
 24. D2A T1D
 25. CxC+ AxP
 26. T4R P3T
 27. P4T T2A
 28. T1-1R T2-1A
 29. P3C P4TD
 30. R2T T4D
 31. D3A T4A
 32. T1-2R Tablas

Tiempo:
 Blancas : 2 h.
 Negras : 2 h. 17 m.

Partida nº 116

Blancas : KAVALEK
 Negras : MEDINA
 Apertura Española

1. P4R P4R
 2. C3AR C3AD
 3. A5C P3TD
 4. A4T P3D
 5. P3A A2D
 6. P4D CR-2R
 7. A3C P3T
 8. CD-2D C3C
 9. C4A A2R
 10. C3R A4C
 11. CxA PxP
 12. P3C A6T
 13. D3A D3A
 14. DxD PxP
 15. C5D O-O-O
 16. CxPAR PxP
 17. AxPC CR-4R

18. P4AR C6A+
 19. R2A CxA
 20. PxP PxP
 21. PxP C4R
 22. A1D P3A
 23. A5T A3R
 24. P4TR P4C
 25. P4T R2C
 26. A2R R3C
 27. TR-1CD A5A
 28. AxP CxA
 29. T2T P4T
 30. PxP PxP
 31. C5D+ R3A
 32. C3R CxC
 33. RxC T1T
 34. T2AR T2TD

Partida nº 118

Blancas : GARCIA
 Negras : LIUBOIEVIC
 Defensa India de Rey

1. P4D P3CR
 2. P4AD A2C
 3. C3AD P3D
 4. P4R C2D
 5. C3AR P4R
 6. A2R C2R
 7. O-O O-O

8. A3R P3TR
 9. D2D R2T
 Tablas

Tiempo:
 Blancas : 55 m.
 Negras : 39 m.

Partida nº 119

Blancas : BELLON
 Negras : POMAR
 Doble Fianchetto

1. P3CD P3CR
 2. A2C C3AR
 3. P4R P3D
 4. P3CR A2C

- | | | | |
|---------|-------|----------|--------|
| 5. A2C | O-O | 22. R2C | P5T |
| 6. C2R | P4R | 23. PxP | D2R |
| 7. O-O | P4A | 24. R1T | DxP |
| 8. P4TD | C3A | 25. T1CR | R2A |
| 9. C3T | P4D | 26. T2C | C2R |
| 10. PxP | CxP | 27. C4A | C4D |
| 11. C3A | A3R | 28. A2D | C5A |
| 12. T1R | CxC | 29. AxC | PxA |
| 13. AxC | A4D | 30. T1C | T3R |
| 14. C4A | T1R | 31. D2D | T1-1R |
| 15. P3D | AxA | 32. P3A | P4CR |
| 16. RxA | D4D+ | 33. T1AR | D6T |
| 17. R1C | TD-1D | 34. R1C | Tablas |
| 18. C3R | D3D | | |
| 19. C4A | D2D | | |
| 20. P3A | P4A | | |
| 21. C2D | P4TR | | |

Tiempo:
Blancas : 2 h. 20 m.
Negras : 2 h. 25 m.

Partida nº 120

Blancas : QUINTEROS

Negras : POLUGAIEVSKY

Sistema Reti

- | | | | |
|-----------|------|------------|--------|
| 1. C3AR | C3AR | 18. AxC | AxA |
| 2. P3CR | P4D | 19. PxA | P4AD |
| 3. A2C | P3A | 20. D2D | P5A |
| 4. P3D | A4A | 21. PCxP | PxP |
| 5. P3C | P3R | 22. O-O | PxP |
| 6. A2C | P3TR | 23. PxP | DxP |
| 7. CD-2D | A2R | 24. D2AR | C7A |
| 8. P3R | P4TD | 25. TD1D | DxP |
| 9. P4TD | O-O | 26. T2D | DxD+ |
| 10. P3T | A2T | 27. T1xC | C6R |
| 11. P4CR | C3T | 28. AxP | TD-1D |
| 12. P5C | PxP | 29. A6A | C5A |
| 13. CxP | A3C | 30. T2D-2R | T8D+ |
| 14. P4AR | C5CD | | Rinden |
| 15. C2-3A | C2D | | |
| 16. P4TR | A3A | | |
| 17. C5R | CxC | | |

Tiempo:
Blancas : 2 h. 1 m.
Negras : 1 h. 51 m.



CUADRO DE CLASIFICACION

CLAS.	NOMBRES	1	2	3	4	5	6	7	8	9	10	11	12	13	14	15	16	PUNTOS	S. B.
1º	LIUBOIEVIC	●	-	1	-	1	1	1	-	0	-	1	1	-	1	1	1	11	
2º	BELIAVSKY	-	●	1	-	1	-	-	1	-	-	-	1	-	-	-	1	10	73
3º	OLAFSSON	0	0	●	-	-	-	-	1	1	1	1	1	1	-	1	-	10	66,75
4º	POLUGAIEVSKY	-	-	-	●	-	-	-	1	-	-	-	1	1	-	-	1	9,5	66
5º	GARCIA	-	0	-	-	●	-	1	1	-	0	-	1	-	1	1	1	9,5	64,25
6º	ANDERSSON	0	-	-	-	-	●	1	0	-	-	1	-	1	1	1	1	9,5	62,25
7º	LARSEN	0	-	-	-	0	0	●	1	1	1	1	0	1	1	1	1	9,5	60,75
8º	QUINTEROS	-	0	0	0	0	1	0	●	1	1	1	0	0	1	1	1	7,5	
9º	POMAR	1	-	0	-	-	-	0	0	●	0	1	-	-	-	1	-	7	50,25
10º	RIBLI	-	-	0	-	1	-	0	0	1	●	-	0	-	-	1	-	7	50
11º	KAVALEK	0	-	0	-	-	0	0	0	0	-	●	-	1	1	1	1	6,5	37,75
12º	BROWNE	0	0	0	0	0	-	0	0	-	1	-	●	1	1	1	1	6,5	35
13º	HARTSTON	-	-	0	0	-	0	1	1	-	-	0	0	●	-	0	0	5	41,75
14º	BELLON	0	-	-	-	0	0	0	1	-	-	0	0	-	●	0	1	5	34,25
15º	MENVIELLE	0	-	0	-	0	0	0	0	0	0	0	0	1	1	●	1	4	
16º	MEDINA	0	0	-	0	0	0	0	0	-	-	0	0	1	0	0	●	2,5	



III GRAN TORNEO INTERNACIONAL

CIUDAD DE LAS PALMAS DE GRAN CANARIA

Las Palmas, 25 de Abril de 1974

Blancas: **KVALEK** * Ronda N° **9**
Negras: **BELLON** Partida N° **71**

	♔	♚	♛	♜	
04	1	C.S	157	29	303
05	2	C.S	157	30	303
06	3	C.S	157	31	303
07	4	C.S	157	32	303
08	5	C.S	157	33	303
09	6	C.S	157	34	303
10	7	C.S	157	35	303
11	8	C.S	157	36	303
12	9	C.S	157	37	303
13	10	C.S	157	38	303
14	11	C.S	157	39	303
15	12	C.S	157	40	303
16	13	C.S	157	41	303
17	14	C.S	157	42	303
18	15	C.S	157	43	303
19	16	C.S	157	44	303
20	17	C.S	157	45	303
21	18	C.S	157	46	303
22	19	C.S	157	47	303
23	20	C.S	157	48	303
24	21	C.S	157	49	303
25	22	C.S	157	50	303
26	23	C.S	157	51	303
27	24	C.S	157	52	303
28	25	C.S	157	53	303
29	26	C.S	157	54	303
30	27	C.S	157	55	303
31	28	C.S	157	56	303

JUGADA SECRETA

TIEMPO NEGRAS
H. 3 M. 24

TIEMPO BLANCAS
H. 5 M. 23

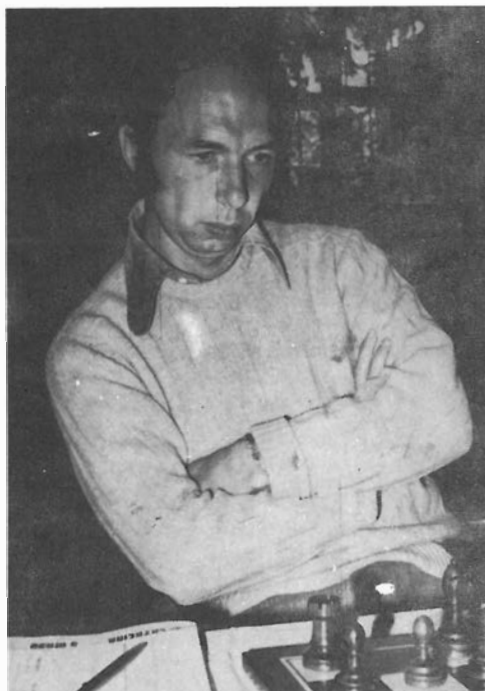

KVALEK, Lubomir

Campeonatos nacionales:

- 1972 1º/3º de 14 con Reshevsky y R. Byrne, en el Campeonato de EE.UU.
- 1973 1º/2º de 13 con Grefe, en El Paso (Texas).

Torneos recientes:

- 1971 1º de 18 en Caracas. ● 1º/2º de 16 con Parma en Netanya.
- 1973 7º/8º de 16 con Calvo, en Las Palmas. ● 1º de 11 en Lanzarote. ● 1º de 16 en Netanya. ● 1º/2º de 10 con Pflieger, en Montilla. ● 3º de 16 en Manila. ● 1º de 10 en Banang.

PARTIDA COMENTADA



Blancas: BELLON
Negras: QUINTEROS
Defensa Siciliana

1. P4R P3R
2. P4D P4AD 3. C3AR

Una buena alternativa es 3. P5D, Pxp; 4. Pxp, C3AR; 5. C3AD.

3. ... Pxp
4. CxP P3TD 9. C2A O-O
5. A3D C3AR 10. P3A C3A
6. O-O P3D 11. A2R D2A
7. P4AD P3CR 12. A3R C4R
8. C3AD A2C 13. T1A T1D

Si 13. ... CxPA; 14. AxC, DxA; 15. Dxp, con ventaja para las blancas.

14. C4T C4-2D
15. P4CD P3C 16. D1R D3A

En caso de 16. ... T1C; podía haberse continuado con 17. D2A, y si 17. ... D3A; 18. P5C, Pxp; 19. C4C!, D1T; 20. Cxp, CxC; 21. AxC, T2D; 22. Pxp, y los peones pasados darían a las blancas ventaja decisiva.

17. C4D! D2C

Capturar el caballo llevaría a la derrota, por ejemplo: 17. ... DxC; 18. A1D, DxPT; 19. A3C, D7C; 20. T2AR, D6T; 21. T1T, ganando la dama. Tampoco sirve en esta variante 18. ... D6T, a causa de 19. T3A, D7C; 20. T2AR, etc.

18. D2A P4TD

No era posible 18. ... T1C, debido a 19. P5C.

19. T1C P4R
20. C5C Pxp 21. TxP A1A

Fracasaba 21. ... C4A, por 22. CxPD, TxC (si 22. ... D3A; 23. CxPC!) 23. AxC, T3A;

24. CxP, TxP; 25. C5D, ganando. Quinteros amenaza ahora P4D.



22. T1-1C!

Sin temor a la siguiente jugada de las negras.

22. ... P4D
23. PAXP AxT 24. TxA

A cambio de la calidad, las blancas han obtenido un fuerte peón pasado; presión sobre "b6"; pareja de alfiles y dominio total del tablero. Todo esto equivale a ventaja decisiva.

24. ... C1R
25. A4AD T1C 29. P5R C4A
26. D4T P3A 30. CxC PxC
27. P4A! Pxp 31. P6D+ R1T
28. AxPA T1T 32. Pxp A3R

Un intento desesperado, en una posición perdida. Si 32. ... D4R; 33. P7A, y si 32. ... CxPD; 33. CxC, DxT; 34. C7A+, R1C; 35. CxT+, DxA; 36. P7A+, etc.

33. AxA PXT
34. A5R DxC 35. D6T Rinden

Comentarios de
Juan M. Bellón



III GRAN TORNEO INTERNACIONAL

CIUDAD DE LAS PALMAS DE GRAN CANARIA

Las Palmas, 21 de Abril de 1974

Blancos: **HARTSTON** a Ronde N° **6**
 Negros: **RIBLI** Partida N° **42**

e2-e4	1	e2-e5	RH-n1	29	Ky8-g7
Ng1-f3	2	Nf3-e6	Rib-b6	30	Ket-e6
d2-d4	3	e5-d6	Rib-e6	31	Kos-e6
Nf3-d4	4	Ng1-f6	Rg2-g2	32	Ris-d8
Nf6-e3	5	d7-d6	Rg2-g2	33	Rib-b6
f2-f3	6	e7-e6	RH-g5+	34	Rib-f6
d1-e3	7	Rf8-g7	Ros-e5	35	Rib-g7
Rf1-e2	8	a7-a6	Rib-n8	36	Rib-e7
c-c	9	Rd8-e7	R5-e8	37	
d11-e1	10	c-c		38	
Rd1-g5	11	N-t-entt		39	1/2
Rus-d4	12	f7-f5		40	
a2-n3	13	R5-e7		41	
Rd2-d3	14	e6-e5	<i>WR Hart</i>	42	
R4-e5	15	Nf6-e5		43	
Rg3-g3	16	d1-e2		44	
R3-a5	17	e5-d4		45	
Rd3-d5	18	Rd7-n6		46	
Rd5-d5	19	Rn8-d8		47	
Rd5-f5	20	g7-g6		48	
Rf5-f7	21	Rd7-g5		49	
a3-a4	22	Rd8-g8		50	
g4-g5	23	a6-b5		51	
Rd1-a6	24	Rd8-e8		52	
Rf3-g4	25	Ros-e5		53	
Rg1-b1	26	Rd8-e8		54	
Rd4-a7	27	Rd8-e7		55	
Rg1-f2	28	a7-a7		56	

JUGADA SECRETA

TIEMPO NEGRAS
H. 2 M. 15

TIEMPO BLANCAS
H. 2 M. 15



HARTSTON, William R.

Campeón de Inglaterra en 1973

Torneos recientes:

- 1972 3º de 16 en Hastings.
- 1973 1º de 10 en Alicante. ● 8º/9º de 16 con Benko, en Hastings.

ENTREVISTA A FRIDRIK OLAFSSON

"He vuelto porque ha podido más ese veneno que devora a todo ajedrecista".

"Todo lo que he visto en Las Palmas me ha causado una imborrable impresión".

"Soy Doctor en Leyes, y empleado del Ministerio de Justicia de mi país".

Cuando los aficionados canarios supieron que entre los invitados a participar en el III Gran Torneo "Ciudad de Las Palmas figuraba el gran maestro islandés Olafsson, la opinión mayoritaria se pronunció por una exclamación de admiración. No en vano el gran jugador de la distante, poco poblada pero extensísima isla, gozó de la predilección de la opinión ajedrecística mundial, prevaleciendo su recuerdo como uno de los grandes del tablero de los últimos 20 años.

Olafsson, al tratarle de cerca es lo que se dice "un tío agradable", muy agradable. Su fino humor, saber estar, y permanente don de gentes, ganaron prontamente a los que por diferentes motivos tuvimos más ocasiones de conocerle íntimamente.

Nuestras preguntas fueron contestadas así:

Años 1958 y 59. Olafsson figura entre los más destacados jugadores del mundo. Es candidato al título mundial. Pero poco después abandona la práctica magistral.

-¿Por qué motivos?

- Quería ser algo más que ajedrecista. De ahí que me dedicase a terminar y ejercer mi profesión, que es la de Doctor en Leyes. Por otra parte, en aquella época se cotizaba muy poco al profesional del ajedrez, aunque también influyó bastante el hecho de que por entonces contraje matrimonio. En estas circunstancias es muy difícil para un jugador profesional compaginar ambas facetas, porque, ya todos conocemos cuanto tiempo nos quita el dedicarnos a competir.

-¿El hecho de haberse decidido a jugar un torneo como el de Las Palmas significa que



Olafsson volverá a ser jugador activo?

- Hace un gesto ambiguo. Bien, por lo pronto me he propuesto jugar un año, en el que además del Torneo de Las Palmas, participaré en el de Lanzarote y en la Olimpiada a celebrar en Niza. Cuando estas competiciones finalicen haré un "inventario" y veré si en efecto mi forma me aconseja continuar o retornar a mis ocupaciones, donde estoy disfrutando de una excedencia por lo que si las circunstancias en mi juego así lo aconsejan. De todas formas, si razonadamente advierto que no me encuentro a la altura que mi título merece, tranquilamente dejaré los grandes torneos.

- Mucho se ha hablado del Match Fischer-Spassky, pero no conocemos la opinión de Olafsson, uno de los artífices del gran duelo, del éxito del gran duelo...

- Hablar ahora de todo lo que sucedió antes, en, y después del famoso match es cosa ya trillada y conocida por todos. Sintetizándoles diré que la decisión de jugar en Reykjavic fue tomada por Max Euwe, y que Fischer no era partidario de acudir, teniendo sus preferencias por Yugoslavia. Fue, bajo mi opinión, un gran match, con mucha lucha a partir de la mitad del mismo, y con varias partidas de calidad. ¿Ventajas para mi país? Creo que muchas porque muy astutamente se dio rienda suelta a nuestro grave problema del famoso "pleito del bacalao".

-¿Tendremos nuevo match en Islandia?

- Creo que ahora ya no interesa. Dentro del contexto a celebraciones de esta envergadura estimo que un match agota lo indecible y que sería muy interesante que el próximo tuviese por escenario a otro lugar. ¿Por qué no juega Fischer? Pues a mí se me ocurre que su gran ambición fue siempre quitar a los rusos la supremacía que ellos tuvieron durante tanto tiempo, y que una vez logrado no le interesa exponer su gran prestigio. ¿Se presentará a jugar el campeonato? Sinceramente veo muy gris este camino, pero nunca se sabe qué puede hacer este gran jugador. ¿Que si es el mejor? ¡Y de qué forma!!!...

- Hablemos ahora del ajedrez en Islandia, de sus comienzos, de cómo ve el futuro del ajedrez a escala mundial, etc., etc.

- En mi país siempre ha existido una gran afición por el ajedrez y ya desde el siglo XII se conocen tratados al respecto. Actualmente hay unos 400 jugadores federados, pero muchísimos más que lo practican en sus casas. No olvide usted que nosotros sólo contamos con 210.000 habitantes, por lo que creo que la proporción es muy estimable.

¿Mis comienzos? A los diez años en la escuela y posteriormente a través de mucho estudio. Nunca tuve un profesor.

En efecto soy el único gran maestro que ha tenido Islandia y jamás he podido estar al margen del tablero aunque no participase en competiciones. ¿Dónde me picó el gusanillo,

ese veneno que todo ajedrecista lleva dentro? Pues con motivo del match ya mencionado. La verdad que no pude resistir, y aquí estoy.

El futuro del ajedrez lo veo excepcionalmente positivo. De ello, como todos sabemos, ha tenido mucha culpa Fischer, sin duda el verdadero "revolucionario" de este gran empuje a nivel mundial.

- Y ya finalmente, ¿qué nos puede decir del torneo de Las Palmas? ¿Defectos? ¿Virtudes?

- Todo lo que he visto en Las Palmas me ha causado una imborrable impresión. Sinceramente no esperaba encontrarme una afición tan compacta y entendida como la que he visto aquí. ¿Defectos? Piensa un poco y dice: "Si se pueden denominar defectos, tal vez haya notado la falta de una sala de análisis, indispensable para estos grandes torneos, y algunas veces algún ruidillo, pero ya sé que es originado por la chiquillería en las inmediaciones del acogedor hotel donde jugamos.

Y como siempre sucede en toda entrevista, muchas cosas se han quedado en el tintero ¡ay de la penuria de espacios!. Olafsson nos documentó e ilustró sobre sus 21 años en el mundo internacional del ajedrez. Olafsson dejó plasmado que es un "grande" dentro del tablero y donde acaso sea más difícil serlo, en ese otro amplio e incuestionable marco donde los humanos formamos y jugamos la partida diaria de la vida...

Andrés Armas



Distintos aspectos de la sala de juego.



III GRAN TORNEO INTERNACIONAL CIUDAD DE LAS PALMAS DE GRAN CANARIA

Las Palmas, 21 de Abril de 1974

Blanco: **BELLON** Ronda N.º **6**
Negro: **OLAFSSON** Partida 11.º **44**

	1	2	3	4	5	6	7	8	9	10	11	12	13	14	15	16	17	18	19	20	21	22	23	24	25	26	27	28	29	30	31	32	33	34	35	36	37	38	39	40	41	42	43	44	45	46	47	48	49	50	51	52	53	54	55	56
b3	1	2	3	4	5	6	7	8	9	10	11	12	13	14	15	16	17	18	19	20	21	22	23	24	25	26	27	28	29	30	31	32	33	34	35	36	37	38	39	40	41	42	43	44	45	46	47	48	49	50	51	52	53	54	55	56
AE	1	2	3	4	5	6	7	8	9	10	11	12	13	14	15	16	17	18	19	20	21	22	23	24	25	26	27	28	29	30	31	32	33	34	35	36	37	38	39	40	41	42	43	44	45	46	47	48	49	50	51	52	53	54	55	56
e3	1	2	3	4	5	6	7	8	9	10	11	12	13	14	15	16	17	18	19	20	21	22	23	24	25	26	27	28	29	30	31	32	33	34	35	36	37	38	39	40	41	42	43	44	45	46	47	48	49	50	51	52	53	54	55	56
0-0	1	2	3	4	5	6	7	8	9	10	11	12	13	14	15	16	17	18	19	20	21	22	23	24	25	26	27	28	29	30	31	32	33	34	35	36	37	38	39	40	41	42	43	44	45	46	47	48	49	50	51	52	53	54	55	56

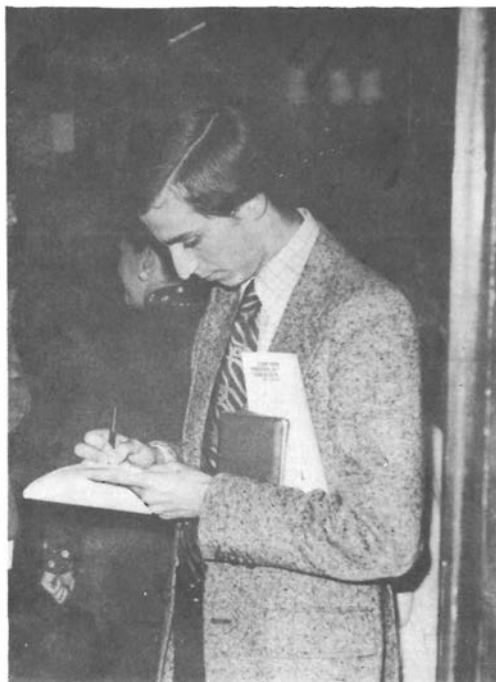

BELLON, Juan Manuel

Campeonato Juvenil de España:

Campeón en 1968 y 1969.

Campeonato juvenil de Europa (Groninga):

Ha participado en los de 1969 (19º de 20), 1970 (6º de 24) y 1971 (12º de 26).

Campeonato mundial juvenil:

1969 27º/28º de 38 con Moles, en Estocolmo.

Campeonato nacional absoluto:

Campeón de España en 1969 y 1971.

Otros resultados: 6º en 1968, 3º en 1970 y 1972 y 8º en 1973.

Torneo zonal:

1972 7º/10º de 18 con Bohosian, Friedgood y Pomar, en Caorle.

Olimpiadas:

Ha participado en las de 1970 y 1972.

Torneos internacionales recientes:

1969 7º de 10 en Olot. ● 1º de 34 en Berga.

1970 6º/8º de 16 con Torán y Rogoff, en Málaga. ● 6º/7º de 10 con Torán, en Olot.

1971 5º de 80 en Berga. ● 15º/16º de 16 con Medina, en Palma de Mallorca.

1972 4º/5º de 12 con Benko, en Málaga. ● 8º de 10 en Olot. ● 15º de 16 en Palma de Mallorca.

1973 13º de 14 en Málaga. ● 2º de 10 en Alicante. ● 16º de 16 en Madrid.

1974 4º/6º de 12 en Orense.



III GRAN TORNEO INTERNACIONAL

CIUDAD DE LAS PALMAS DE GRAN CANARIA

Las Palmas, 2 de Mayo de 1974

Blancas: ANDERSSON Ronda N.º 14
Negras: QUINTEROS Partida N.º 115

C3dR	1	P3D	YK11	29	CSA
K42	2	S3M	III	30	CSA
411	3	D3C	D1S	31	CSA
132	4	A2C	Y1S	32	CSA
A2C	5	Y1S	Y1S	33	CSA
U2C	6	S3M	C3D	34	CSA
U2C	7	P3D	C3D	35	CSA
U2C	8	D3C	YK11	36	CSA
C3D	9	YK11	YK11	37	CSA
I1C	10	S3M	I1C	38	CSA
I1C	11	I1C	I1C	39	CSA
I1C	12	D3C	I1C	40	CSA
C3D	13	D3C	I1C	41	CSA
S3M	14	I1C	I1C	42	CSA
C3D	15	D3C	D3C	43	CSA
C3D	16	D3C	I1C	44	CSA
C3D	17	D3C	I1C	45	CSA
C3D	18	D3C	I1C	46	CSA
C3D	19	D3C	I1C	47	CSA
C3D	20	I1C	I1C	48	CSA
K42	21	I1C	I1C	49	CSA
P3D	22	YK11	YK11	50	CSA
C3D	23	I1C	I1C	51	CSA
C3D	24	I1C	I1C	52	CSA
I1C	25	D3D	I1C	53	CSA
C3D	26	D3C	I1C	54	CSA
K42	27	D3C	I1C	55	CSA
C3D	28	C3D	I1C	56	CSA

JUGADA SECRETA

TIEMPO NEGRAS H. 2 M. 22

TIEMPO BLANCAS H. 2 M. 33

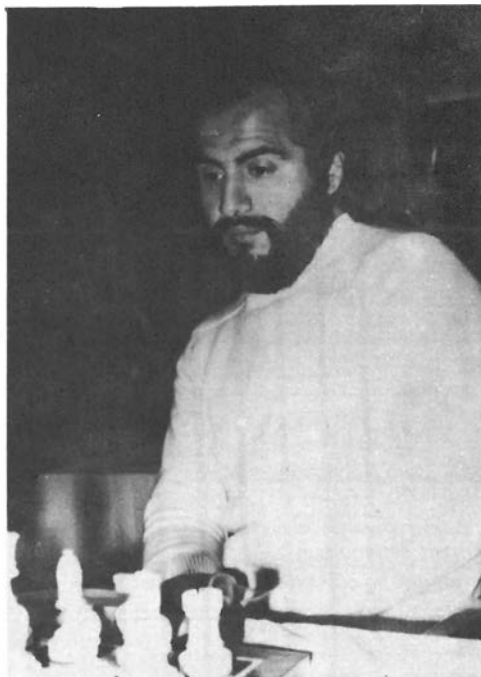

QUINTEROS, Miguel Angel

Torneos Zonales:

1972 2º/3º de 22 en Sao Paulo.

Torneos interzonales:

1973 12º de 18 en Leningrado.

Torneos internacionales:

1972 4º/8º de 20 en Cienfuegos (Cuba).

1973 1º/2º de 16 con Ghitesu, en el grupo de maestros, en Wij aan Zee. ● 1º/2º de 14 con Benko, en Málaga. ● 3º/5º de 12 con Gipslis y Bukic, en Olot. ● 2º/4º de 18 con Gligoric y Smejkal, en Lubiana. ● 3º/5º de 10 con Hecht y Diez del Corral, en Montilla. ● 9º/10º de 16 con Najdorf, en Manila. ● 2º/3º de 10 en Bangang (Filipinas).

1974 9º/10º de 16 con Pomar, en Wijk aan Zee. ● 6º/7º de 14 con Tarjan, en Málaga.



III GRAN TORNEO INTERNACIONAL

CIUDAD DE LAS PALMAS DE GRAN CANARIA

Las Palmas, 25 de Abril de 1974

Blancas: MEDINA Ronda N.º 9
Negras: ANDERSSON Partida N.º 65

ct	1	cs	29	Ac
cc	2	cd	30	
g	3	ge	31	
Ac	4	Ac	32	
cc	5	cd	33	
ct	6	ct	34	I
ct	7	ct	35	
cc	8	cd	36	
Ac	9	Ac	37	
cc	10	cd	38	
ct	11	ct	39	
cc	12	cd	40	
cc	13	cd	41	
cc	14	cd	42	
Ac	15	Ac	43	
ct	16	ct	44	
ct	17	ct	45	H
ct	18	ct	46	
cc	19	cd	47	
cc	20	cd	48	
ct	21	ct	49	
ct	22	ct	50	
ct	23	ct	51	
cc	24	cd	52	
cc	25	cd	53	
cc	26	cd	54	
cc	27	cd	55	
cc	28	cd	56	

JUGADA SECRETA

TIEMPO NEGROS

TIEMPO BLANCAS

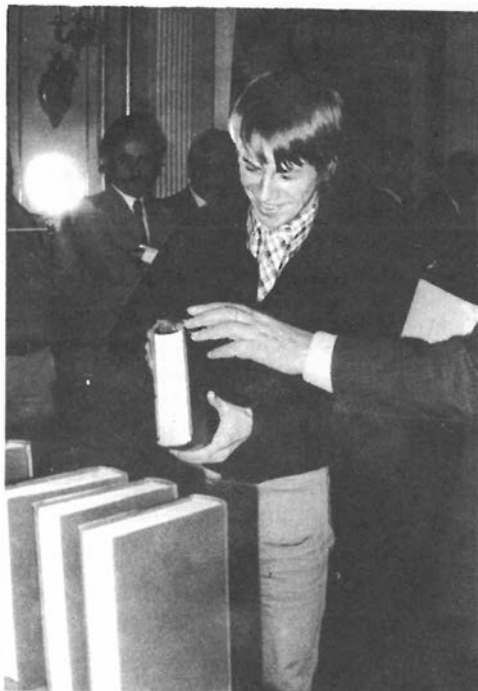

ANDERSSON, Ulf

Torneos zonales:

1969 2º/5º de 22 con Portisch, Ivkov y Smeikal, en Raach.

Olimpiadas:

Ha participado en la de 1970 y 1972.

Torneos internacionales recientes:

1970 1º de 16 en Wijk aan Zee (II). ● 5º/8º de 16 con Hennings, Sydor y A. Saitzev en Debreczen. ● 10º de 16 en Sambor.

1971 2º/3º de 10 con Bilek en Estocolmo. ● 6º/9º de 16 con Mecking, Hort y Hübner en Wijk aan Zee. ● 2º/4º de 10 con Pomar y Quinteros en Olot. ● 1º/2º de 12 con Hort en Gotemburgo. ● 11º/12º de 16 con Parma en Berlín. ● 5º de 16 en Palma de Mallorca.

1972 7º/8º de 16 con Unzicker en Hasting. ● 4º/5º de 16 con Stein en Reykjavik. ● 6º de 16 en Teesside. ● 8º de 16 en Las Palmas de Gran Canaria. ● Primer tablero del equipo nacional en la XX Olimpiada de Skopie. ● 4º de 16 en Palma de Mallorca.

1973 6º/9º de 16 con Ribli, Enkaar y Liuboyevic en Beverwijk. ● 11º/12º de 16 con Rajkovic en Hastings. ● 7º/8º de 16 con Nei en Tallin. ● 8º de 16 en Las Palmas. ● 2º de 11 en Lanzarote. ● 19/3º con Hecht y Spassky, en Dormund. ● 5º/6º de 16 con Timman, en el internacional de Sochi.

1974 6º/7º de 16 con Portisch, en Madrid.

PARTIDA COMENTADA

Blancas: BROWNE
 Negras: LIUBOIEVIC
 Defensa Siciliana

- | | | | |
|---------|------|---------|-------|
| 1. P4R | P4AD | 4. CxP | C3AR |
| 2. C3AR | P3D | 5. C3AD | P3TD |
| 3. P4D | PxP | 6. A2R | CD-2D |

Teóricamente, esta jugada es menos recomendable que 6. ... P4R. El motivo de que Liuboievic se aparte tan pronto de la línea más conocida se debe a su interés por procurarse en cada partida posiciones poco frecuentes, que den lugar a que los protagonistas deban hacer uso más de sus cualidades creadoras que de sus conocimientos teóricos.

7. Á3R C4A 8. A3A!?

Posicionalmente era preferible 8.P3A, aunque la del texto parece suficiente para mantener la iniciativa.

8. ... P3CR
 9. D2R A2C 10. O-O-O D4T!?

Más lógico parecía 10. ... D2A. Las blancas estaban amenazando P5R, pero con su última jugada Liuboievic más que evitarlo parece que fuerza a su adversario a entrar en un juego táctico aparentemente favorable para las blancas.



11. P5R

Veinte minutos reflexionó Bröwne antes de efectuar este espectacular lance. Seguramente el motivo de tan larga meditación se debió al temor de que su adversario hubiera preparado toda esta variante en su "laboratorio".

11. ... PxP 12. C6A PxC

Forzado.

13. AxP+ A2D 14. AxT O-O

Los últimos movimientos fueron hechos con

mucha rapidez por las negras, lo que demuestra que Bröwne llevaba razón al sospechar que podía tratarse de una variante preparada.

15. AxC DxA 16. A5D

Muy peligroso era 16. DxPT, debido a 16... T1C, con las amenazas A3T+ seguido de DxC.

16. ... P4TD 17. A3C

Ante el sólido dispositivo defensivo establecido por las blancas, Liuboievic tiene que jugar con la mayor energía.

17. ... P5R!

Con la finalidad de abrir la diagonal al alfil de casillas negras.

18. CxP CxC 19. DxC

Si 19. TxA, no sería claro el resultado tras 19. ... D4R; 20. P3AD, A3T+; 21. R2A, D4AR; 22. T5D, P4R; 23. P4CR!. No obstante, esta variante no es definitiva, ya que las negras disponen de otras tentativas.

19. ... A3AD 20. A5D

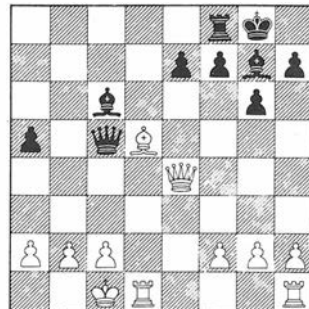

20. ... T1C!

Cuando parecía que el ataque negro tocaba a su fin surge esta fuerte jugada que imprime nueva fuerza a la ofensiva.

21. AxA

No servía 21. P3AD a causa de 21. ... TxP!, y tampoco era muy simpático abrir el enroque con P3CD.

21. ... AxP+ 22. R2D T1AD!

Mucho más fuerte que 22. ... DxPAR+; 23. R3D, T1D+; 24. R4A, y la peregrinación del rey estaría respaldada por la sólida ventaja de una torre.

23. R2R

Si 23. A5D, DxPAR+; 24. D2R, TxP+; 25. RxT, DxD+ y las dos torres no son en este caso suficiente compensación por la dama. Si 23.

A4T?, DxPAR+; 24. D2R, T1D+, etc.

23. ... TxA
24. T5D D6A 25. D3D

En estos momentos Bröwne disponía de escasos minutos para completar las 40 jugadas del primer control de tiempo. Como es peculiar en el jugador estadounidense, se movía constantemente en su silla y hacía unos gestos nerviosos sumamente llamativos. Al mismo tiempo, Liuboievic paseaba por la sala de juego muy sonriente y seguro de que su adversario sería incapaz de resolver en tan poco tiempo los múltiples problemas de su posición.

25. ... T3R+
26. R1D D5C 27. P3AR

Si 27. T5CD, D5C+; 28. P3A, DxPC, o bien 28. D3A, T3D+; con ventaja decisiva en los dos casos.

27. ... D5AR
28. D2D D5A 29. D3D DxPT

Por primera vez en toda la partida las negras tienen alguna compensación material por la calidad.

30. R2D P5T 32. T1R A4R
31. T8D+ R2C 33. TxA

Bröwne no puede soportar por más tiempo la molesta acción del alfil y decide devolver la calidad. Las negras amenazaban 33...A5A+; y no servía 33. P3C por 33. ... D7C!; y si 34. P4A, AxP+; 35. PxA, D5C+; 36. P3A, D7C+, y, en cualquier caso, las negras quedarían con dos peones de ventaja.

33. ... TxT
34. D4D P3A 36. D5D DxD
35. P4A T3R 37. TxD

El final resultante está fácilmente ganado por las negras.

37. ... T3T
38. R1A P6T 45. P4A R3R
39. R1C R2A 46. T8A P5R
40. R2T R3R 47. T8R+ R4A
41. T5AD P4T 48. T7R T3R
42. P3C R3D 49. T7A+ R4R
43. T8A P4R 50. RxP P6R
44. PxP+ PxP 51. R3C

Pierde inmediatamente, aunque la posición era ya desesperada. Si 51. T1A, P7R; 52. T1R, R5D y ganan.

51. ... P7R Rinden.
F. Visier

EL TIEMPO

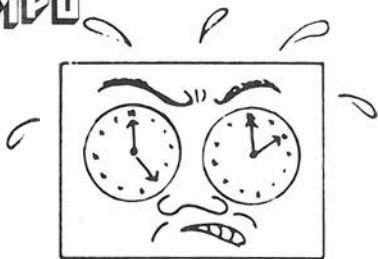

Nos referimos naturalmente al tiempo ajedrecístico, a los avatares de esas dieciséis esferas que silenciosamente han reflejado durante quince jornadas la densidad de tanto esfuerzo intelectual. El ajedrez como cualquier otra actividad humana se desarrolla dentro del tiempo y el espacio, dos coordenadas eternas.

El espacio no ha variado en este torneo respecto a las dos versiones anteriores: los mismos trebejos en los mismos espaciosos salones del Hotel Santa Catalina.

Comparando el factor variable-el tiempo empleado en reflexión- sí podemos

valorar el clima excepcional de lucha que ha sostenido en tensión todo el certamen.

Veamos algunas cifras:

TIEMPO DE REFLEXION EMPLEADO POR CADA JUGADOR:

Ribli	30	horas	8	minutos
Pomar	32	"	40	"
Larsen	33	"	54	"
Menvielle	35	"	9	"
Olafsson	35	"	41	"
Polugaievsky	35	"	46	"
Liuboievic	35	"	46	"
Beliavsky	36	"	49	"
Quinteros	36	"	53	"
Kavalek	37	"	32	"
García	38	"	17	"
Hartston	38	"	28	"
Andersson	41	"	28	"
Medina	42	"	8	"
Bellón	43	"	43	"
Bröwne	44	"	6	"

598 h. 28 m. en total

¡Casi seiscientas horas de meditación!

Repasando los datos del anterior torneo apreciamos un aumento de 143 horas en el actual. Quiere decir esto que la tercera competición "Ciudad de Las Palmas" ha tardado en decidirse un 31'4% más que la del pasado año. Casi un tercio más de creación, de disputa, de enseñanza, de espectáculo... que hemos de agradecer a sus esforzados participantes.

Cabe pensar que la mayor duración de la prueba podría atribuirse a que este año han participado jugadores más lentos; pero observando los tiempos de jugadores comunes a ambas competiciones saldremos de dudas:

Ribli, el jugador más "breve" en los dos torneos ha hecho trabajar su reloj 8 horas más este año (de 22 horas a 30). Liuboievic, el reciente triunfador ha subido su cuota temporal desde 29 a 35 horas, Kavalek de 30 a 37, Andersson de 28 a 41. Ni uno sólo ha logrado, ni ha pretendido quizá, abreviar su quehacer ajedrecístico. Apreciamos en efecto que, aunque el número de tablas sólo ha descendido levemente, casi no existen más de dos partidas entre 120 en que los adversarios hayan firmado un pacto de no agresión. Los restantes empates han sobrevenido después de azarosas iniciativas en largas partidas llenas de emoción.

Insistiendo en el tema temporal, constatamos que la extensión del tiempo consumido no guarda, como es lógico, relación proporcional con el éxito de la partida. Más bien se comprueba que la lentitud o la celeridad son cualidades personales de cada jugador. Pomar, Larsen y Menvielle, los ajedrecistas más rápidos después del maestro húngaro, son paradójicamente los jugadores habitualmente "peripatéticos", es decir, paseantes durante la partida. Se trata de jugadores que suelen airear sus reflexiones haciendo turismo por los pasillos o enjuiciando sagazmente las po-



siciones de las catorce partidas que les rodean. ¡Y tienen tiempo para todo!.

En cambio otros jugadores que raramente se levantan de la silla durante la partida, como Medina o el estadounidense Bröwne, ven sus banderitas con frecuencia inclinadas. El maestro español, sumergido en los cálculos como en el nirvana, acostumbra lindar el fatídico control sin otra alteración que un rítmico pendular del torso. Por el contrario, Bröwne, que ha batido los records meditativos del torneo, se debate en el agobio de tiempo como en la agonía. Al principio los espectadores se agrupaban para contemplar divertidos la gesticulación variada y descomunal del norteamericano acosado por el reloj. Pero ya por último el espectáculo fue adquiriendo su sentido auténticamente dramático y la angustia del jugador se contagiaba al resto de la sala.

Otros jugadores han agotado hasta el límite sus recursos temporales con más sentido práctico. Es el caso de Bellón, que estando en el segundo lugar entre los lentos, dosifica el tiempo de reflexión con admirable dominio.

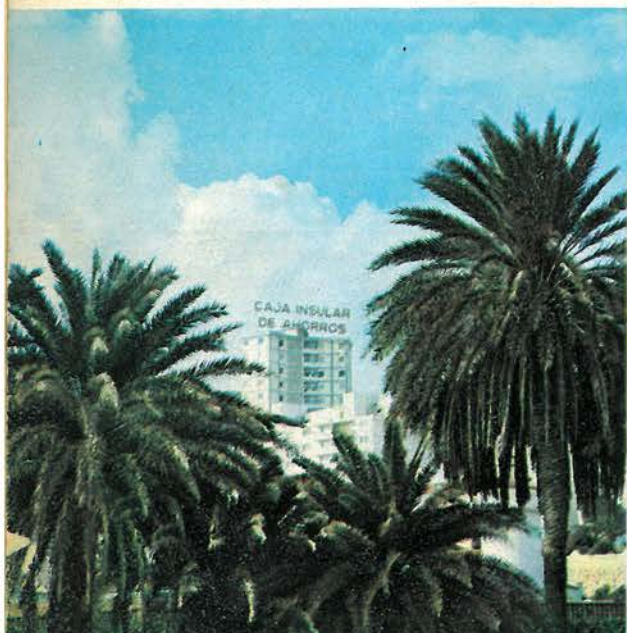

Viviendas en la urbanización "Presidente Zárate",
(Las Palmas de G. C.)

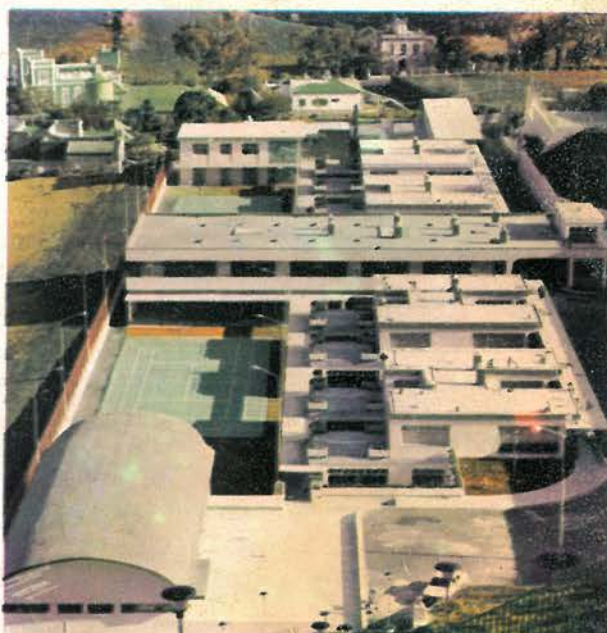

Centro de Educación Especial de Monte Coello. (Las Palmas de G. C.)



CUATRO OBRAS DE LA CAJA CAJA INSULAR DE AHORROS DE GRAN CANARIA

Simultánea Escolar de Ajedrez. (Las Palmas de G. C.)



Coral Polifónica. (Las Palmas de G. C.)

